

VARSEL OM UTVIDELSE AV PLANOMRÅDE FOR REGULERINGSPLAN FOR BØGATA 105, PLANID 202304, GNR./BNR. 47/119 M.FL. I MIDT-TELEMARK KOMMUNE

Utvidelsen av planområdet omfatter ca. 120 m² av gnr./bnr. 47/81.

Utvidelsen er tatt med for å kunne regulere inn en kryssløsning med inntrukket gangfelt. Kryssløsningen er utarbeidet i dialog med Statens vegvesen og vil gi en stor forbedring av trafikksikkerheten for gående og syklende langs Bøgata sett i forhold til dagens situasjon. Reguleringsplanen var også vist med inntrukket gangfelt og noe endring av dagens sving ut i Bøgata til offentlig ettersyn. Endringen fra offentlig ettersyn er begrenset.

Under vises den opprinnelige varslingen og varslingen med utvidelse.

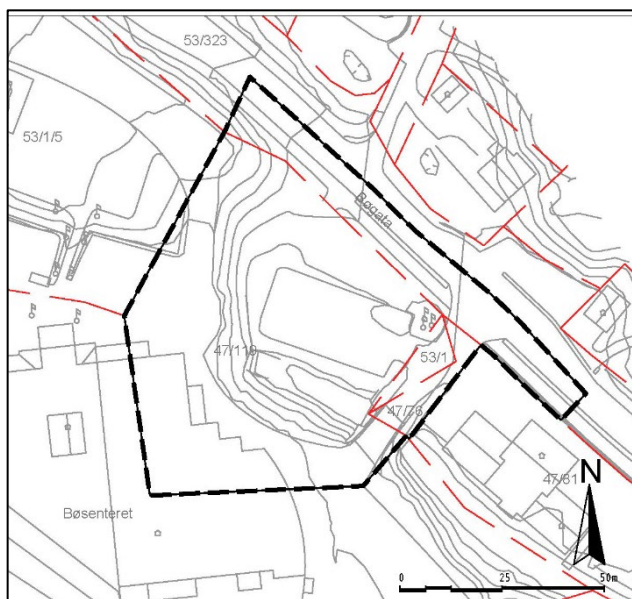

Illustrasjonsplanen på neste side viser løsningen slik den er tegnet nå. Det er ca. 30 m² areal som endres til gang-/sykkelvei, og ca. 19 m² som blir annen veggrunn. Her kan det etableres støttemur slik som i dag ved behov. Kryssløsningen er tegnet med overkjørbar øy og sporing for lastebil inn til verkstedet i Bøgata 111. Det vil være mulig å kjøre tungtransport av denne typen inn på området.

Avkjørslene inn til Bøgata 105 og 111 vil ligge ovenfor hverandre slik at ved spesielle leveranser er det mulig å benytte hele dette området, som i dag.



Utsnitt av illustrasjonsplanen til offentlig ettersyn under. Det er ca. 39 m² av tomten gnr./bnr. 47/81 som blir brukt til gang-/sykkelvei og mur.

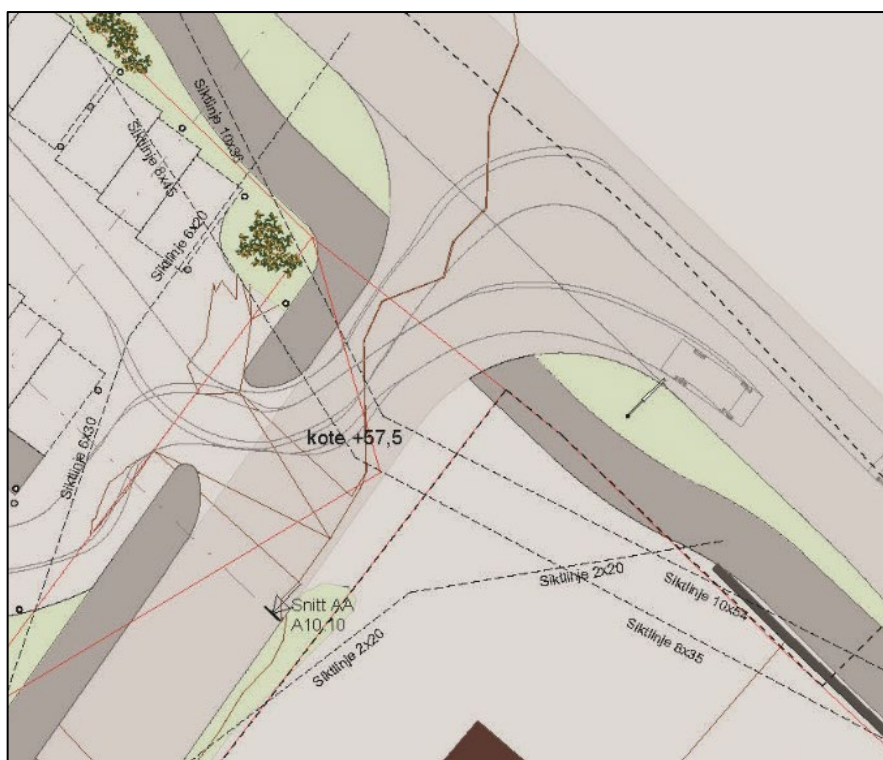

Merknader til varslingen sendes så fort som mulig og senest innen 05.06.2026 til forslagsstiller ved plankonsulent Silje Skinnes Lunde, Linje Arkitektur AS: ssl@linjeark.no, med kopi til Midt-Telemark kommune, Postboks 83, 3833 Bø eller til post@mt.kommune.no.

Dersom du trenger flere opplysninger eller veiledning i tilknytning til saken eller saksbehandlingen, kan du kontakte plankonsulent pr. e-post eller på telefon 90 87 12 62.