

Beregnet til
Midt-Telemark kommune

Dokumenttype
Innspill til kommuneplanens arealdel

Dato
Desember 2019

UTVIDELSE AV HELLESTAD SANDTAK

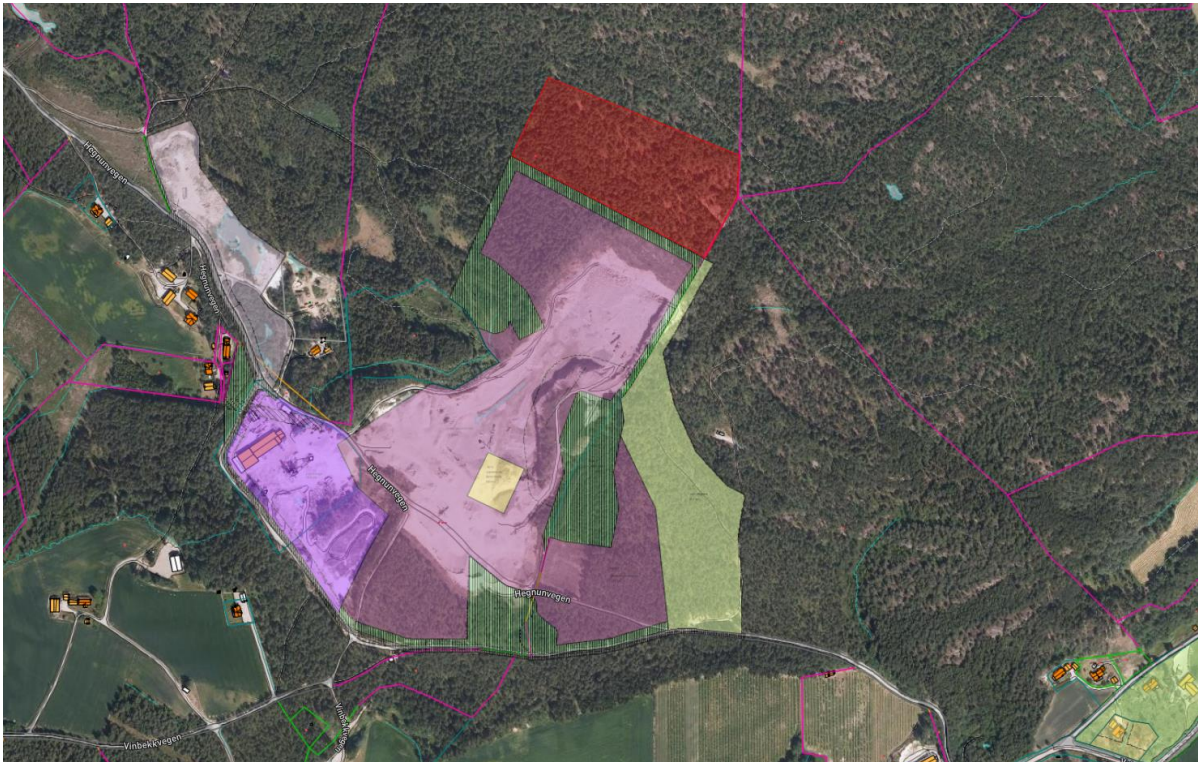

UTVIDELSE AV HELLESTAD SANDTAK

Mottaker **Midt-Telemark kommune**
Dokument type **Innspill til kommuneplanens arealdel**
Dato **20.12.2019**
Utført av **ANHB**

1. BAKGRUNN

Fra og med 1.1.2020 blir Bø og Sauherad kommuner slått sammen til Midt-Telemark kommune. Den nye kommunen har startet arbeidet med å utarbeide arealdelen av kommuneplanen for den nye kommunen. Frist for å gi innspill til planarbeidet er 1.1.2020.

Innspillet gjelder utvidelse av Hellestad sandtak, ved å omregulere deler av et LNF-område nord for sandtaket til masseutvinning, gnr. 9 bnr. 2 i nåværende Bø kommune.

Innspillet er utarbeidet av Rambøll Norge AS på vegne av Hellestad sandtak AS.

Kontaktinformasjon

Hellestad sandtak AS

Kontaktperson: Olav Hellekås

Telefon: 917 52 707

E-post: olav@hellebetong.no

Rambøll Norge AS

Kontaktperson: Andrea Birch-Aune Marthinsen

Telefon: 902 55 336

E-post: andrea.marthinsen@ramboll.no

2. BESKRIVELSE AV FORSLAGET

Hellestad sandtak er i dag i drift, og produserer ferdigbetong, pukk og sand i tråd med gjeldende reguleringsplan. Dagens ressurser innenfor gjeldende reguleringsplan begynner å gå tom, og sandtaket har behov for å utvide området for masseuttak for å kunne fortsette driften. Tiltakshaver ønsker derfor å endre og utvide eksisterende reguleringsplan.

Forslaget omfatter del av friluftsområdet Folkestadåsene i Bø kommune, se figur under:

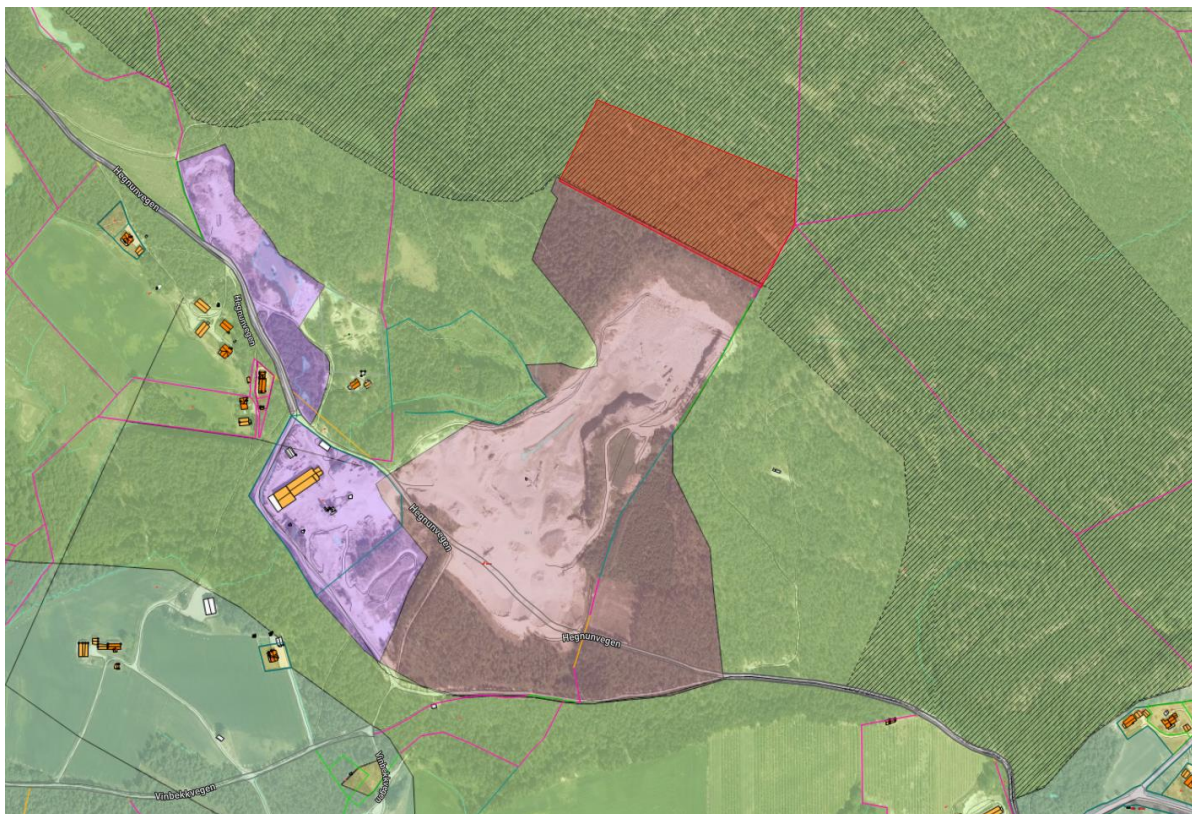

Figur 1 Utvidelsen av massetaket er markert i rødt. Gjeldende KPA er vist med grønt (LNF) og lilla (masseutvinning).

Foreslått utvidelse er på ca. 40 daa. Området for utvidelse av masseuttaket består i dag av skog. Det er avsatt til LNF i kommuneplanens arealdel. I tillegg er det markert som en del av hensynssone for viktig friluftsområde i kommuneplanen.