

Miljøteknisk rapport

Reguleringsplan_rv._36_Hønså_bru



Revisjonshistorikk

Rev	Dato	Beskrivelse av endringen	Utarbeidet av	Kontrollert av	Godkjent av
00	17.12.2025	Første versjon	NOXXXX	NOGINA	<Navn>
			23.06.2025	16.12.2025	<Dato>
01	<Dato>		<Navn>	<Navn>	<Navn>
			<Dato>	<Dato>	<Dato>
xx	<Dato>		<Navn>	<Navn>	<Navn>
			<Dato>	<Dato>	<Dato>

Sammendrag

Sweco Norge AS på oppdrag fra Statens vegvesen gjennomført en orienterende miljøteknisk grunnundersøkelse på deler av veistrekningene Seljordsvegen og Manheimstrondi, gnr/bnr. 601/1 og 53/323. Undersøkt område strekker seg fra Verpe til Manheimstrondi ved Vefall skole) i Midt-Telemark og Seljord kommune. Prøvene ble tatt ut fra begge sider av veigrøften langs den planlagte veistrekningen. Prøvene ble tatt ut ved hjelp av håndholdt naverbor.

Grunnundersøkelsen ble gjennomført i forbindelse med reguleringsarbeid-RV 36 Hønså bru, som vil legge til rette for ny bru over Bjønndøla samt oppgradering av riksveg 36 mellom Verpe og Manheimstrondi (Vefall skole), der vegbredde skal utvides til 9 meter i henhold til ny vegklasse H1. Den aktuelle strekningen som vil bli berørt av prosjektet er omtrent 3,3 km lang.

Analyseresultatene fra grunnundersøkelser viser rene masser (tilstandsklasse 1) i hele den undersøkte strekningen, med unntak av ett prøvepunkt (P5), hvor det ble påvist en mindre overskridelse av PCB i tilstandsklasse 2. Påvist forurensning i området er vurdert som akseptabel med hensyn til områdets arealbruk. Oppgravde massene kan derfor bli liggende eller gjenbrukes innen tiltaksområdet. Dersom det er behov for oppgraving av forurensede masser (P5) under gravearbeidet, må disse leveres som forurensede masse til godkjent deponi, eller undersøkes nærmere.

Ved prøvepunkt 5 ble det påvist en liten overskridelse av sum 7 PCB. Gjennomsnittlig konsentrasjonen av PCB7 for alle prøvene ligger imidlertid under fastsatte normverdien og ingen enkeltverdier overskrider normverdien med mer enn 100 %. Det er heller ingen indikasjon på punktkilder med høy forurensning i området. Mindre overskridelser kan være knyttet til analyseusikkerhet ved laboratoriet. Måleusikkerheten for analyseresultatet er oppgitt å være opptil 40-50%. Lokaliteten vurderes dermed som ikke signifikant forurenset, og øvrige krav for veilederen for forurenset grunn anses oppfylt. Det vurderes derfor ikke nødvendig å utarbeide tiltaksplan med tanke på påvist resultatet ved prøvepunkt 5.

Det vurderes behov for supplerende prøvetaking som følge av varslede endringer i planområdet for ny reguleringsplan sammenlignet med opprinnelig plan. Videre ble prøvetakingen gjennomført kun fra det topplaget (0-1 meter dyp). Dersom det planlegges gravearbeider i dypere lag (>1 meter dyp), må det gjennomføres supplerende prøvetaking for å kartlegge forurensningssituasjon i dypere liggende masser.

Gjenbruk av rene masser utenfor tiltaksområdet er også tillatt dersom det erstatter materialer som ellers vill blitt brukt. Mellomlagring og slutt disponering av rene masser skal skjes i henhold til Miljødirektorats veileder M-1243.

Innholdsfortegnelse

1	Innledning	5
1.1	Bakgrunn og områdebeskrivelse	5
1.2	Geologisk og hydrologiske forhold	6
1.3	Historisk kartlegging	9
1.4	Kvalitetssikring og standardkrav	10
1.5	Forbehold	11
2	Miljøtekniske grunnundersøkelser	11
2.1	Prøvetakingstetthet	11
2.2	Feltundersøkelser	12
2.3	Kjemiske analyser	12
3	Vurderingsgrunnlag	13
3.1	Normverdier og tilstandsklasser for forurenset grunn	13
3.2	Tilstandsklasser og arealbruk	13
3.3	Karakterisering og kriterier for mottak av avfall	14
3.3.1	Totalt organisk innhold (TOC)	14
3.3.2	Utlekking	15
3.3.3	Totalinnhold av organiske parametere	16
3.4	Vurderingsgrunnlag for betong og tegl	16
4	Forurensningssituasjonen	17
4.1	Feltobservasjoner	17
4.1.1	Beskrivelse av massene	17
4.2	Analyseresultater	19
4.3	Vurdering av forurensning	22
4.3.1	Kjemisk forurensning	22
4.4	Vurdering av resultater og behov for tiltaksplan	22
4.5	Supplerende prøver	23
5	Referanser	24
	Vedlegg	25

1 Innledning

Sweco Norge AS har på oppdrag fra Statens vegvesen, gjennomført en orienterende miljøteknisk grunnundersøkelse på deler av RV.36 mellom Verpe og Manheimstrondi, gnr/bnr. 601/1 og 53/323 i Bø kommune og Seljord kommune.

Figur 1-1 viser tiltaksområdet som er undersøkt markert med rødt omriss og lokalisering av prøvepunkter.

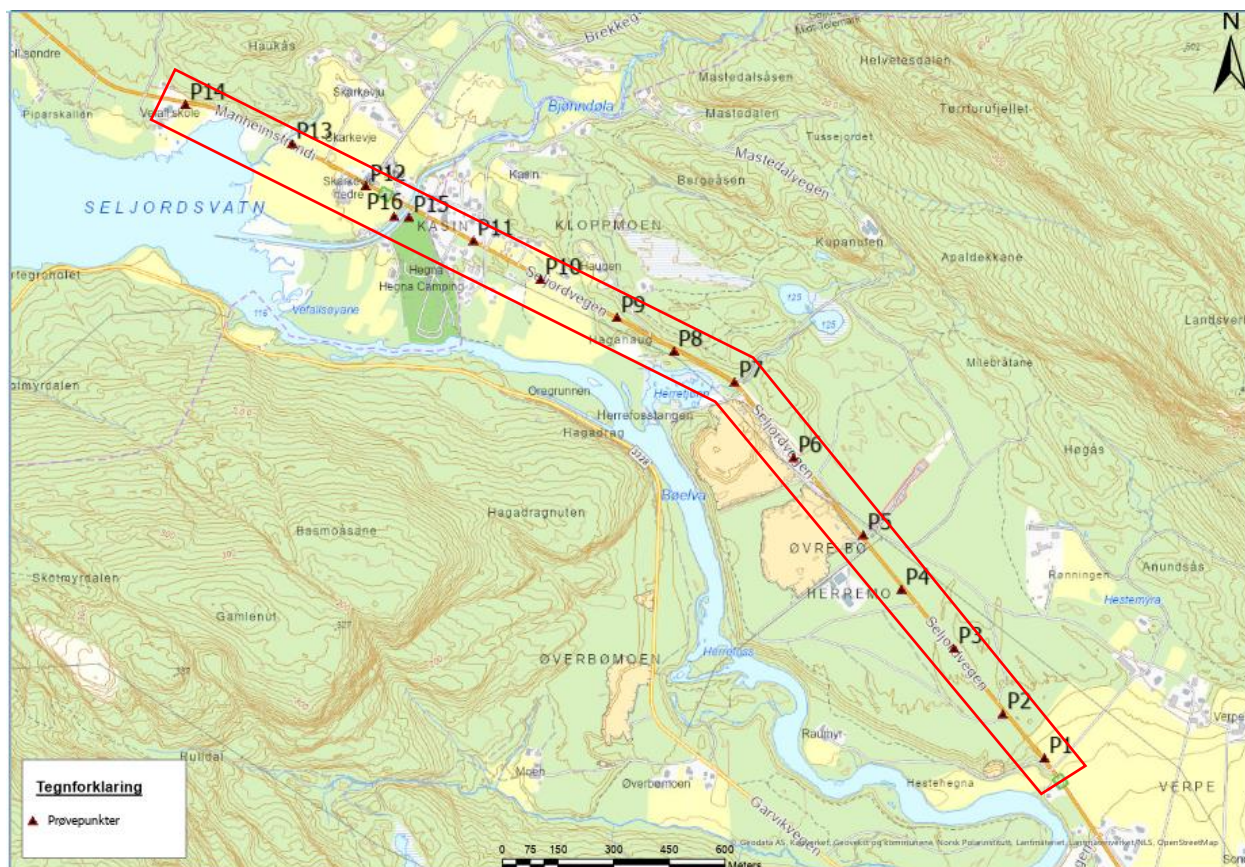

Figur 1-1 Kartutsnitt med omriss av tiltaksområdet. Kartkilde:ArcgisPro

1.1 Bakgrunn og områdebeskrivelse

Dersom det er planlagt terrenginngrep på et sted der det er påvist forurensning eller grunn til å tro at grunnen er forurenset, omfattes saken av forurensningsforskriften kapittel 2 Opprydding i forurenset grunn ved bygge- og gravearbeider.

Grunnundersøkelsen ble gjennomført i forbindelse med utarbeidelse av ny reguleringsplan for riksveg 36 (RV. 36) ved Manheimstrondi. Planarbeidet skal legge til rette for etablering av ny Hønså bru, samt utbedring av RV. 36 på strekningen mellom Verpe og Manheimstrondi.

Undersøkt tiltaksområde omfatter grøftetrase langs kjørevei Rv. 36 og strekker seg mellom Verpe og Manheimstrondi i Bø kommune og Seljord kommune og utgjør en samlet strekning på ca. 3,3 km. Opprinnelig omfatter planområdet en strekning på ca. 1,9 km, men dette er senere utvidet. Prøvetaking av masser ble utført kun i de øvre sjiktene mellom 0-1 meters dybde.

Områdene langs undersøkt veistrekningen består hovedsakelig av dyrka mark, skogsområder og enkelte områder med bebyggelse. På sørvest siden av veistrekningen, fra Bø mot Seljord, ligger vannforekomstene Herretjønn og Seljordsvatn. Disse er beskyttet som drikkevannskilder for henholdsvis Bø kommune og Seljord kommune. Oppstrøms Herretjønn ligger Herremo pukk og grusuttak.

1.2 Geologisk og hydrologiske forhold

Den undersøkte området har et tykt dekke av løsmasser, som består av både breelvavsetning (glasifluvial avsetninger, materiale transportert og avsatt av breelver, ofte lagdelte avsetninger av forskjellige kornstørrelse fra fin sand til stein blokk) og elve- og bekkeavsetning (fluvial avsetning, materiale transportert og avsatt av elver og bekker, sortert sand og grus).

Løsmassene i området har godt infiltrasjonspotensial og betydelig grunnvannspotensial. Området har registrert flere løsmassebrønner og fjellbrønner. Figur 1-2, 1-3, 1-4 og 1-5 viser NGU sine kart for løsmasstype, løsmassemektighet, grunnvannspotensial og infiltrasjonspotensial, og prøverpunkter.

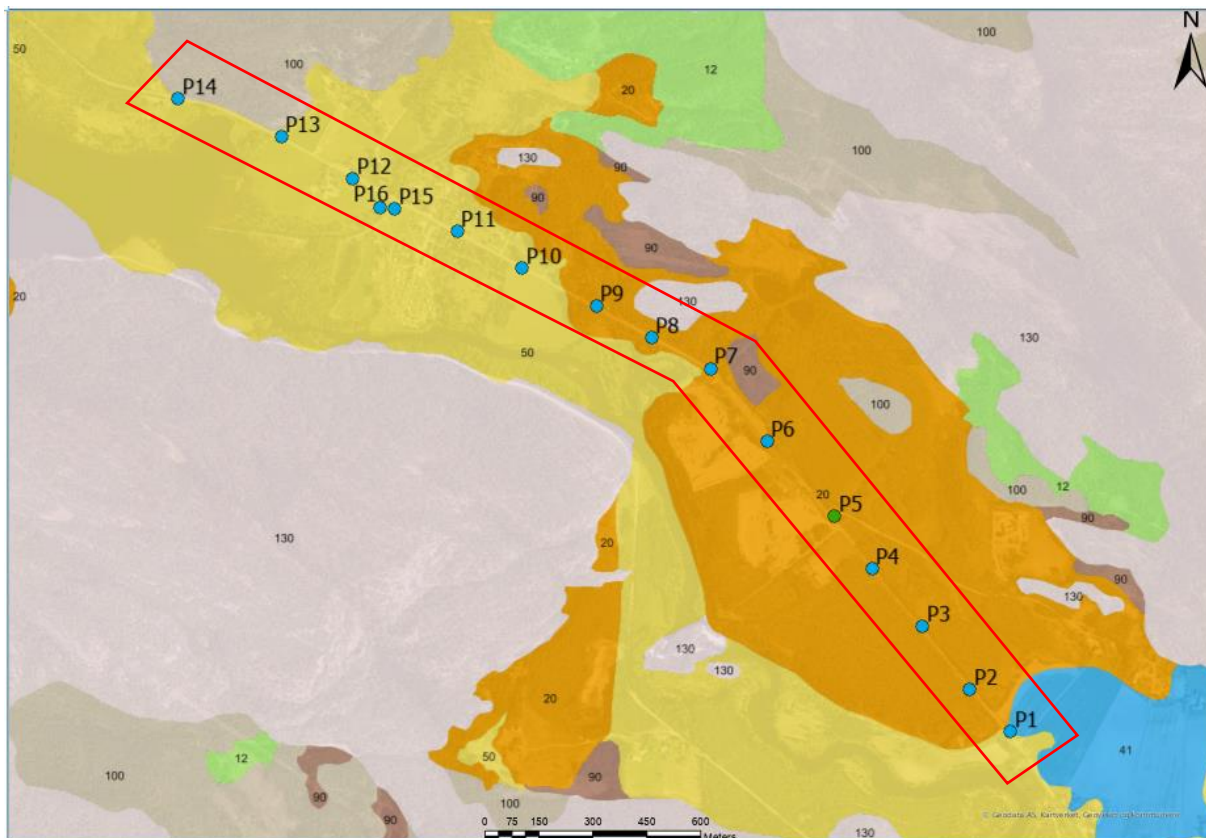

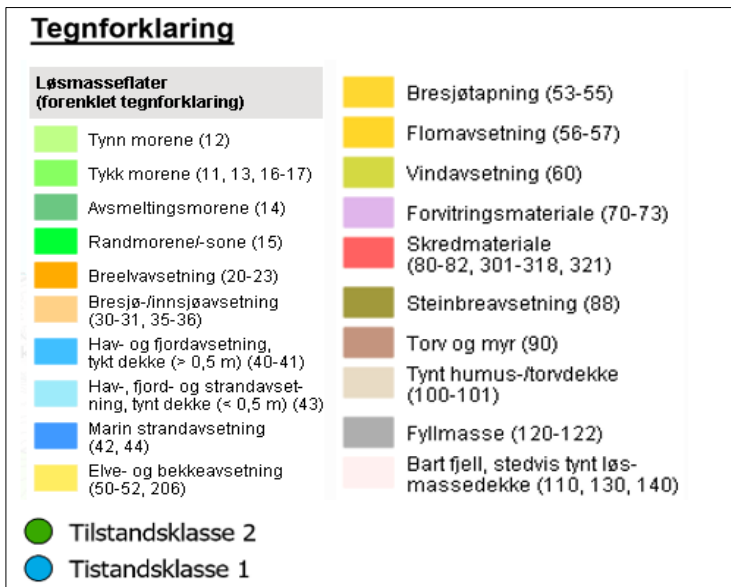

Figur 1-2: Kart som viser type løsmasser i området og undersøkt del av området er markert med rødt omriss.

Kilde: NGU løsmassekart.

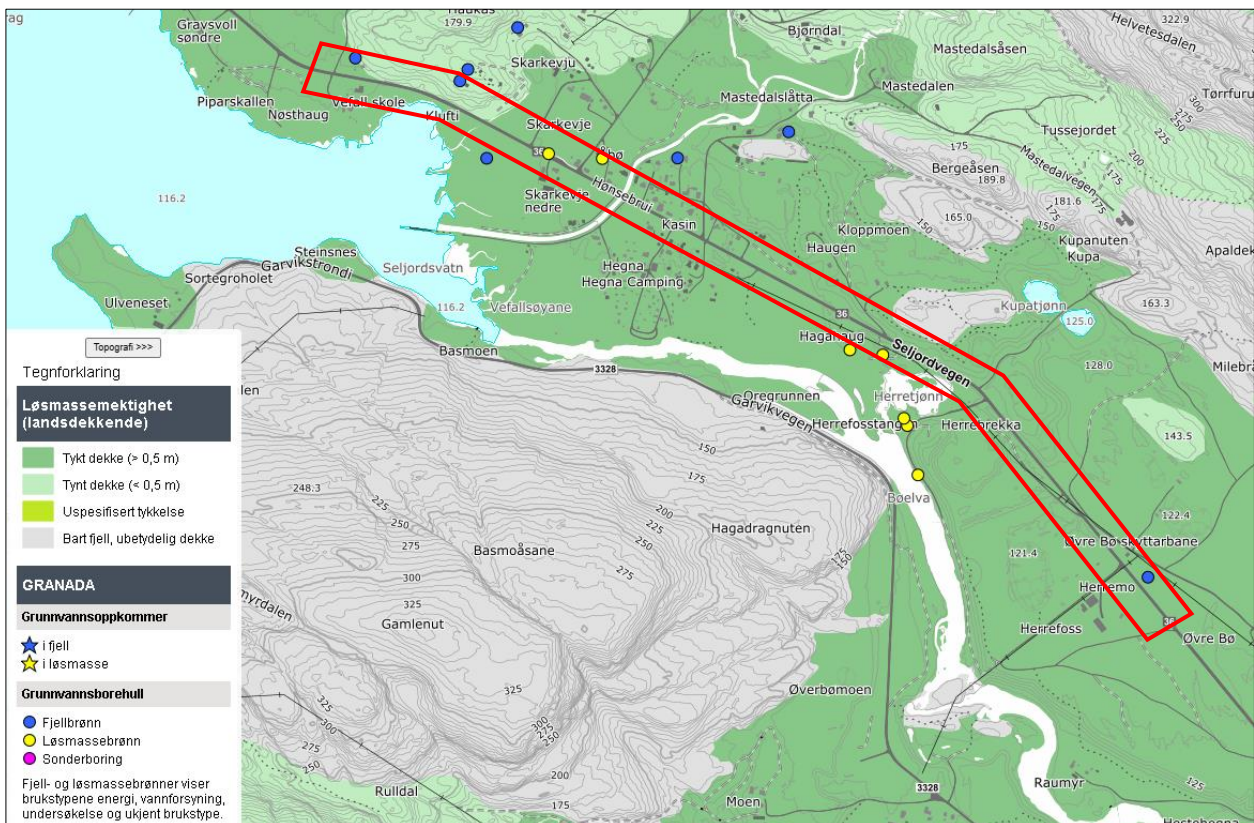

Figur 1-3: Kart som viser løsmassestetthet og grunnvannsborehull i området. Undersøkt del av området er markert med rødt omriss. Kilde: NGU løsmassekart.

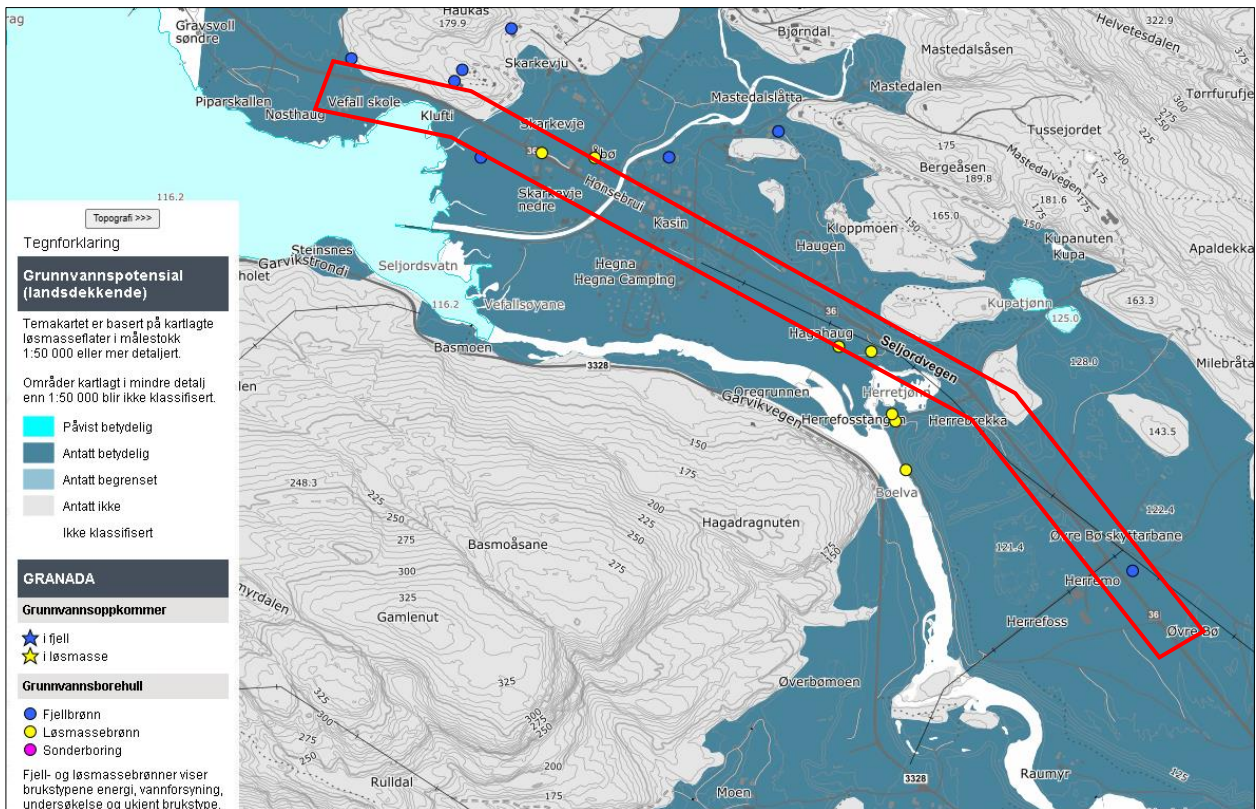

Figur 1-4: Kart som viser grunnvannspotensial og grunnvannsborehull i området. Undersøkt del av området er markert med rødt omriss. Kilde: NGU løsmassekart.

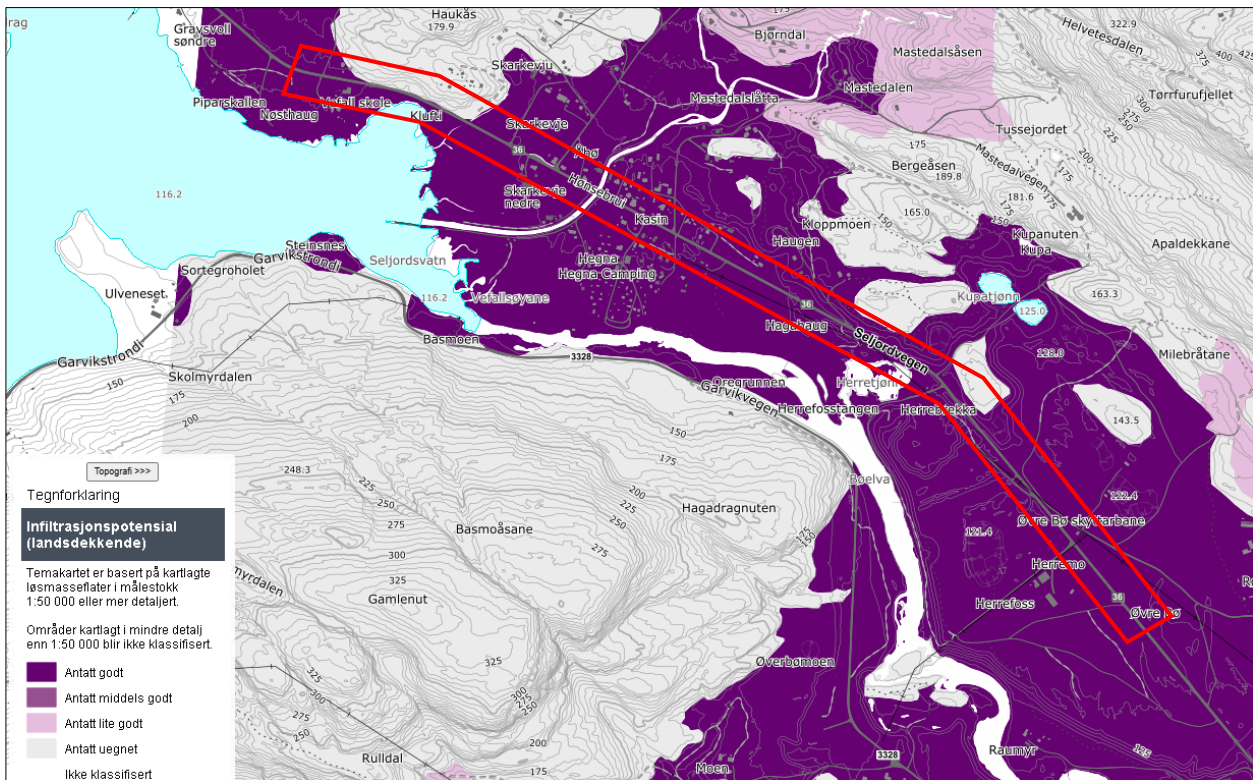

Figur 1-5: Kart som viser infiltrasjonspotensial i området. Undersøkt del av området er markert med rødt omriss. Kilde: NGU løsmassekart.

1.3 Historisk kartlegging

Tiltaksområdet og nærliggende områder er ikke registrert med lokalitet som er forurenset eller mistanke om forurensning i Miljødirektorats database Grunnforurensning.

Historiske flyfoto av områdene via finn.no for perioden 1969-2023 er gjennomgått for å kartlegge mulige kilder til forurensning knyttet til tidligere og pågående aktiviteter i og rundt området. Det ble ikke avdekket registrerte lokaliteter som gir grunnlag for mistanke om forurensning i det undersøkt området.

Det undersøkte strekningen besto i 1969 hovedsakelig av tett skog, samt noe dyrka mark. Det er også registrert spredt bebyggelse i området rundt Hønså bru. I perioden 1969-1977 ble det observert et masseuttak ved Herretjønn på sørvest siden av Rv. 36. Det er også observert arealer knyttet til sagbruk og skytevoll lengre opp mot nordøst siden av tiltaksområdet.

Områdene rundt tiltaksområdet fra perioden 1969-2023 er vist under i fig 1-7 nedenfor.

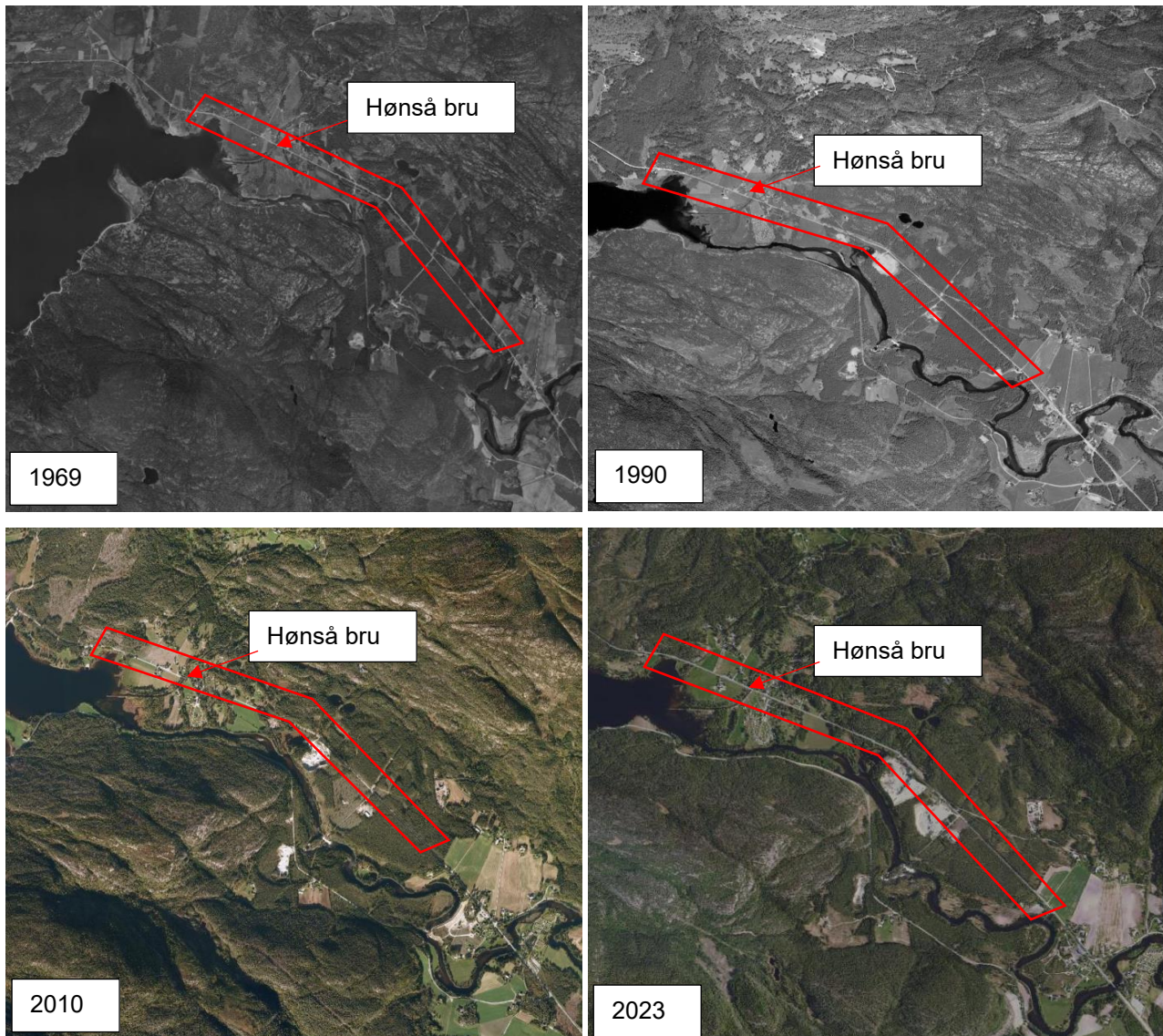

Figur 1-6: Oversiktsbilder over områdene rundt tiltaksområdet fra perioden 1969-2023. Tiltaksområdet er markert med rødt omriss. Kilde finn.no.

1.4 Kvalitetssikring og standardkrav

Arbeidet er kvalitetssikret i henhold til Swecos ledelsessystem som følger kvalitetsstandard NS-EN ISO 9001:2015 [1]. Feltundersøkelsene er utført i henhold til NS-ISO 10381-5:2005 [2].

1.5 Forbehold

Rapporten er basert på informasjon fra offentlige databaser og inkluderer datagrunnlag fra utført miljøtekniske grunnundersøkelser. Sweco forutsetter at datagrunnlaget hentet fra eksterne parter er korrekt.

Grunnundersøkelsen ble utført kun i øvre sjikt (0-1 m dyp) ved hjelp av håndholdt naverbor. Bruk av slikt utstyr har begrensninger, særlig når det gjelder prøvetaking fra dypereliggende masser og er i stor grad avhengig av områdets geologi og type løsmasser. Prøvene ble tatt langs grøfttrasen og avstanden mellom prøvepunkt og eksisterende veibane ble vurdert etter HMS-risikoen. Dersom det planlegges gravearbeider i dypere lag, må det gjennomføre prøvetaking av masser fra dypere lag som ikke ble undersøkt i denne fasen.

Prosjekts omfang har blitt endret i forhold til opprinnelig plan. Det må derfor vurderes supplerende prøvetaking i området, der det ikke ble gjennomført prøvetaking i forbindelse med denne undersøkelsen, slik at omfanget av aktuelle arealer og antall prøvepunkter er i samsvar med Miljødirektoratets veileder for forurenset grunn. Valg av prøvedyp for supplerende prøvetaking bør fastsettes basert på planlagt gravearbeidet i området.

Dersom det under gravearbeid avdekkes avfall eller andre forhold som gir mistanke om forurensning, bør miljørådgiver kontaktes for å vurdere supplerende prøvetaking for eventuell håndtering og deponering av avfallet på en miljømessig forsvarlig måte.

2 Miljøtekniske grunnundersøkelser

2.1 Prøvetakingstetthet

Grøfttrasen har en lengde på 3,3 km med planlagt gravebredde på ca. 1,5 meter på hver side av veibanen. Dette utgjør et samlet areal på ca. 9900 m². Arealet er et grovt estimat, og det faktiske berørte arealet kan endres under gjennomføring av gravearbeidene.

For områder av denne størrelsen ca. 9900 m², med antatt diffus og homogent forurensningsmønster og planlagt arealbruk industri- og trafikkarealer (regulert til kjørevei, hovedvei), anbefales det i henhold til Miljødirektoratets veileder å ta ut prøver fra ca. 21 punkter.

Basert på tilgjengelig data om registrerte forurensningslokaliteter i området, samt informasjon fra historiske flyfoto, er det lite som sier at området er forurenset i vesentlig grad. Potensielle kilder til forurensning i nærliggende områder, særlig veigrøfter antas i hovedsak å være knyttet til avrenning via vann og luft fra riksvei 36.

På bakgrunn av dette er det foreløpig vurdert et mindre antall prøvepunkter enn det som er anbefales i veilederen (en orienterende undersøkelse). Det ble derfor vurdert 16 prøvepunkter til sammen, fordelt på begge sider av veigrøftene. Dersom det under undersøkelsen avdekkes større grad av forurensning enn forutsatt, må det vurderes supplerende prøvetaking slik at antall prøvepunktene i forhold til områdets arealbruk og størrelse, er i samsvar med veileder for forurenset grunn. Hvis en orienterende undersøkelse ikke viser forurensning, kan undersøkelsen avsluttes.

2.2 Feltundersøkelser

Sweco Norge AS gjennomførte en miljøteknisk grunnundersøkelse på deler av veistrekningene Seljordsvegen og Manheimstrondi, mellom Verpe og Manheimstrondi, gnr/bnr. 601/1 og 53/323 den 17, 20 og 21. oktober 2025. Undersøkelsen ble utført i henhold til Miljødirektoratets veileder for forurenset grunn [3].

Totalt ble det tatt 23 prøver fra 16 prøvepunkter langs grøfttrasen. Prøvene ble hentet ut ved hjelp av håndholdt naverbor. Prøvetakingen ble utført kun i øvre sjikt (mellom 0-1 meter dyp).

Dagen startet med solfylt oppholdsvær og overskyet vær med delvis regn på slutten av prøvetakingen. Temperaturen var rundt 4-5 grader.

En oversikt over tiltaksområdet og Swecos prøvepunkter er gitt i figur 2-1.

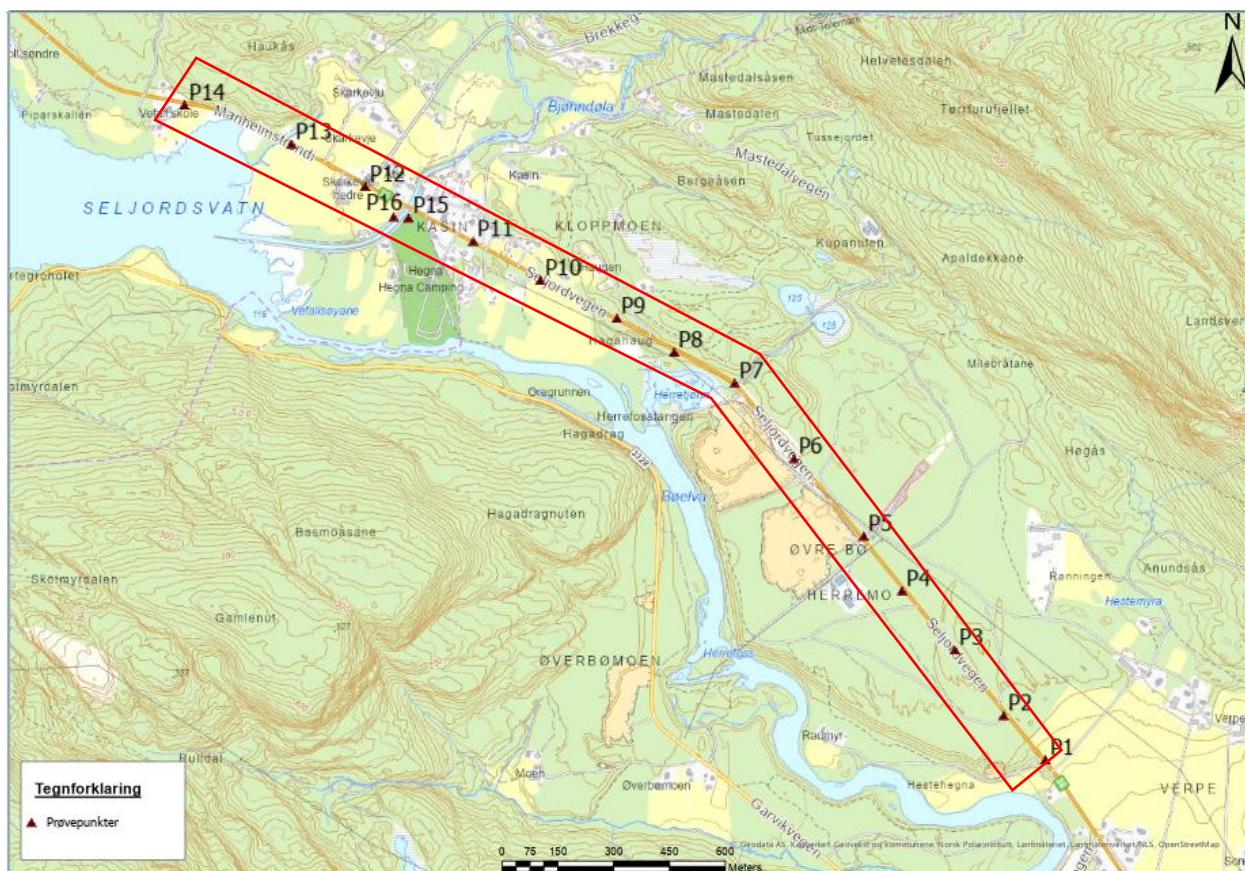

Figur 2-1 Oversiktskart over tiltaksområdet og omtrent plassering av prøvepunkter fra miljøundersøkelser. Omtrent avgrensning av tiltaksområdet er markert med rødt omriss. Kartkilde: Arcgis Pro.

2.3 Kjemiske analyser

Samtlige prøver ble analysert for åtte metaller (arsen, bly, kadmium, kobber, krom, kvikksølv, nikkel og sink), samt de organiske parameterne olje (THC/alifater), monosykliske aromatiske hydrokarboner (BTEX), 16 polysykliske aromatiske hydrokarboner (PAH) og syv polyklorerte bifenyler (PCB). Dette er de vanligste forekommende miljøgiftene i forurenset grunn.

I tillegg ble det analysert TOC-innhold på et utvalg av prøvene med tanke på deponeringsformål av avfallet.

Prøvene ble analysert av Eurofins Environment Testing Norway AS, som er akkreditert for disse analysene.

3 Vurderingsgrunnlag

3.1 Normverdier og tilstandsklasser for forurenset grunn

Analyseresultatene er vurdert i henhold til Miljødirektoratets tilstandsklasser for forurenset grunn, vist i tabell 3-1.

Tabell 3-1 Tilstandsklasser for 21 helse- og miljøfarlige stoffer, hentet fra Miljødirektoratet veileder for forurenset grunn [3]. Konsentrasjonene er gitt i mg/kg TS. Nedre grense i konsentrasjonsintervallene for tilstandsklasse 2-5 leses som "større enn", mens øvre grense i intervallet leses som "til og med".

Tilstandsklasse/ Stoff	1	2	3	4	5
Beskrivelse av tilstand	Meget god	God	Moderat	Dårlig	Svært dårlig
Øvre grense styres av	Normverdi	Helsebaserte akseptkriterier	Helsebaserte akseptkriterier	Helsebaserte akseptkriterier	
Arsen	8	8 – 20	20 – 50	50 – 600	600 – 1 000
Bly	60	60 – 100	100 – 300	300 – 700	700 – 2 500
Kadmium	1,5	1,5 – 10	10 – 15	15 – 30	30 – 1 000
Kobber	100	100 – 200	200 – 1 000	1 000 – 8 500	8 500 – 25 000
Krom total	50	50 – 200	200 – 500	500 – 2 800	2 800 – 25 000
Krom (VI)	2	2 – 5	5 – 20	20 – 80	80 – 1 000
Kvikksølv	1	1 – 2	2 – 4	4 – 10	10 – 1 000
Nikkel	60	60 – 135	135 – 200	200 – 1 200	1 200 – 2 500
Sink	200	200 – 500	500 – 1 000	1 000 – 5 000	5 000 – 25 000
Alifater C8-C10	10	10	10 – 40	40 – 50	50 – 20 000
Alifater C10-C12	50	50 – 60	60 – 130	130 – 300	300 – 20 000
Alifater C12-C35	100	100 – 300	300 – 600	600 – 2 000	2 000 – 20 000
Benzen	0,01	0,01 – 0,015	0,015 – 0,04	0,04 – 0,05	0,05 – 1 000
Benzo(a)pyren	0,1	0,1 – 0,5	0,5 – 5	5 – 15	15 – 50
PAH16	2	2 – 8	8 – 50	50 – 150	150 – 2 500
PCB7	0,01	0,01 – 0,5	0,5 – 1	1 – 5	5 – 50
DDT	0,04	0,04 – 4	4 – 12	12 – 30	30 – 50
Trikloretan	0,1	0,1 – 0,2	0,2 – 0,6	0,6 – 0,8	0,8 – 1 000
Dioksiner/ furaner	0,00001	0,00001 – 0,00002	0,00002 – 0,0001	0,0001 – 0,00036	0,00036 – 0,015
DEHP	2,8	2,8 – 25	25 – 40	40 – 60	60 – 5 000
Fenol	0,1	0,1 – 4	4 – 40	40 – 400	400 – 25 000

3.2 Tilstandsklasser og arealbruk

Tilstandsklassene bygger på en forenklet risikovurdering av menneskers helse og er knyttet til arealbruken på området [3]. Så lenge konsentrasjonene ikke overskrider tilstandsklassene akseptert for aktuell arealbruk, er menneskers helse ivaretatt. Tabell 3-2 viser hvilke tilstandsklasser som aksepteres i ulike lag for ulike arealbruk.

Fremtidig arealbruk for det aktuelle området (grøfttrase) tilsvarer industri- og trafikkarealer (regulert til kjørevei/hovedvei). Det vil si at alle masser med konsentrasjoner innenfor tilstandsklasse 3 er akseptert til gjenbruk på eiendommen i sjiktet 0 – 1 meter. I masser dypere enn 1 meter under terreng, kan tilstandsklasse 3 eller lavere aksepteres.

Forurensning i tilstandsklasse 4 kan aksepteres i masser dypere enn 1 meter dersom det, etter en risikovurdering av forurensningens spredning til nærliggende resipienter, kan dokumenteres at risikoen er akseptabel. Forurensning i tilstandsklasse 5 kan aksepteres i masser dypere enn 1 meter dersom det etter en risikovurdering av spredning og helse kan dokumenteres at risikoen er akseptabel.

Tabell 3-2 Aksepterte tilstandsklasser i henhold til arealbruk [3].

Arealbruk	Toppjord (< 1 m)	Dypere jord (> 1 m)
Boligområder	Tilstandsklasse 1-2	Tilstandsklasse 1-3 Tilstandsklasse 4 dersom risikovurdering for helse og spredning konkluderer at det er akseptabelt
Sentrumsområder, kontor og forretning	Tilstandsklasse 1-3	Tilstandsklasse 1-3 Tilstandsklasse 4 dersom risikovurdering for spredning konkluderer at det er akseptabelt Tilstandsklasse 5 dersom risikovurdering for helse og spredning konkluderer at det er akseptabelt
Industri- og trafikkarealer	Tilstandsklasse 1-3 Tilstandsklasse 4 dersom risikovurdering for spredning konkluderer at det er akseptabelt	Tilstandsklasse 1-3 Tilstandsklasse 4 dersom risikovurdering for spredning konkluderer at det er akseptabelt Tilstandsklasse 5 dersom risikovurdering for helse og spredning konkluderer at det er akseptabelt

3.3 Karakterisering og kriterier for mottak av avfall

Hvis de forurensede massene i prøvepunkt 5 ikke kan gjenbrukes eller omdisponeres og må leveres til godkjent mottak, stiller mottakene ulike dokumentasjonskrav i henhold til avfallsforskriften [4] og sine godkjenninger.

3.3.1 Totalt organisk innhold (TOC)

Biologisk nedbrytbart avfall er forbudt å deponere i henhold til avfallsforskriften 9-4a, med unntak av avfall hvor totalt organisk karbon (TOC) ikke overstiger 10% eller hvor glødetapet ikke overstiger 20 prosent. Forurenset jord og jordmasser er en av avfallstypene som er unntatt forbudet, og disse kan derfor leveres til ordinært deponi selv om TOC-innholdet er over 10%.

For avfall som skal til andre deponikategorier enn ordinært avfall, stilles egne krav til innhold av TOC (Tabell 3-3). Dette er redegjort nærmere for i faktaark 2436/2008 [5].

Tabell 3-3 Oversikt over TOC-grenser for ulike deponier.

Type deponi	Grenseverdi for inert deponi	Deponiceller hvor ordinært og stabilt farlig avfall deponeres sammen	Grenseverdi for deponi for farlig avfall
TOC (%)	3%	5%	6%

3.3.2 Utlekking

Utlekkingstester og innhold av organiske parametere er vurdert etter kravene i avfallsforskriften kapittel 9 vedlegg II [4]. Lett forurensede masser som tas imot ved deponier for inert avfall, kan ikke overskride grenseverdier for utlekkingspotensial som gitt i tabell 3-4.

Tabell 3-4 Grenseverdier for utlekkingspotensial, hentet fra avfallsforskriften kapittel 9 vedlegg II, avsnitt 2.1.1 [4].

Stoff (mg/kg)	L/S = 10 l/kg ved ristetest med partikkelstørrelse < 4 mm mg/kg tørrstoff	C ₀ (L/S = 0,1 l/kg) ved kolonnetest mg/l
Arsen (As)	0,5	0,06
Barium (Ba)	20	4
Kadmium (Cd)	0,04	0,02
Krom (Cr) totalt	0,5	0,1
Kobber (Cu)	2	0,6
Kvikksølv (Hg)	0,01	0,002
Molybden (Mo)	0,5	0,2
Nikkel (Ni)	0,4	0,12
Bly (Pb)	0,5	0,15
Antimon (Sb)	0,06	0,1
Selen (Se)	0,1	0,04
Sink (Zn)	4	1,2
Klorid	800	460
Fluorid	10	2,5
Sulfat*	1000*	1500
Fenoltall	1	0,3
Løst organisk karbon (DOC)**	500	160
Totalt suspendert stoff (TSS)***	4000	–

*Dersom avfallet overskrider grenseverdiene for sulfat, kan det likevel anses som å oppfylle mottakskriteriene dersom utlekkingen ikke overskrider noen av følgende verdier: 1500 mg/l som C₀ ved L/S = 0,1 l/kg og 6000 mg/kg ved L/S = 10 l/kg.

**Dersom avfallet overskrider grenseverdiene for oppløst organisk karbon (DOC) ved sin egen pH-verdi, kan det alternativt testes ved L/S = 10 l/kg og en pH mellom 7,5 and 8,0. Avfallet kan anses som å oppfylle mottakskriteriene for DOC dersom resultatet av denne testen ikke overstiger 500 mg/l.

***Verdien for TSS kan brukes som et alternativ til verdiene for sulfat og klorid.

3.3.3 Totalinnhold av organiske parametere

Det ble ikke påvist TOC innhold i noen av de analyserte prøvene over grenseverdiene for deponering som inert avfall.

Lett forurensede masser som skal leveres på deponi for inert avfall, kan ikke overskride grenseverdier for totalinnhold av organiske parametere gitt i tabell 4.

Tabell 3-5 Grenseverdier for totalinnhold av organiske parametere, hentet fra avfallsforskriften kapittel 9 vedlegg II, avsnitt 2.1.2 [4].

Parameter	Grenseverdi
Totalt organisk karbon (TOC)*	3%*
Benzen, toluen, etylbenzen og xylener (BTEX)	6 mg/kg
Polyklorerte bifenyler (7 kongenerer av PCB)	1 mg/kg
Mineralolje (C10 til C40)	500 mg/kg
Polyaromatiske hydrokarboner (Σ PAH 16)	20 mg/kg
Benzo(a)pyren	2 mg/kg

*Om avfallet er jord så kan forurensningsmyndigheten tillate en høyere grenseverdi, forutsatt at grenseverdien på 500 mg/kg overholdes for oppløst organisk karbon ved L/S = 10 l/kg, enten ved jordens pH eller ved en pH-verdi mellom 7,5 og 8,0.

3.4 Vurderingsgrunnlag for betong og tegl

Dersom det planlegges å rive betongmur langs veikanten ved Herretjønn, må betongen vurderes etter avfallsforskriftens kapittel 14 [4] og Miljødirektoratets veileder om håndtering og gjenvinning av betong og tegl fra riveprosjekter [6]. Overskuddsmasser av betong og tegl fra anleggsvirksomhet, defineres som næringsavfall. Næringsavfall kan gjenvinnes eller anvendes til nyttig bruk etter nærmere vurderinger. Dersom dette ikke er aktuelt, skal avfall bringes til lovlig avfallsanlegg. For å vurdere om betongen er forurenset eller ikke, brukes verdiene i tabell 3-6.

Tabell 3-6 Den høyeste konsentrasjonen av følgende helse- og miljøfarlige stoffer i representative prøver fra betongen eller teglet må ikke overstige følgende grenseverdier.

Stoff	Konsentrasjonsgrense (mg/kg)
Metaller	
Arsen (As)	15
Bly (Pb) uorganisk	60
Kadmium (Cd)	1,5
Kvikksølv (Hg)	1
Kobber (Cu)	100
Sink (Zn)	200
Krom (Cr) (III)	100 (total)
Krom (Cr) (VI)	8
Nikkel (Ni)	75
PCB	

Sum 7 PCB	0,01
PAH-forbindelser:	
Sum 16 PAH	2
Benso(a)pyren	0,1
Alifatiske hydrokarboner	
Alifater C5-C6	7
Alifater <C6-C8	7
Alifater <C8-C10	10
Alifater <C10-C12	50
Alifater <C12-C35	50

4 Forurensnings situasjonen

4.1 Feltobservasjoner

Nærliggende områder til den undersøkte grøfttraseen består hovedsakelig av dyrka mark, skogsarealer og enkelte med spredt bebyggelse.

Det ble observert noe grus og sand langs veigrøfter som sannsynlig stammer fra vinterdrift av veien. Det ble ikke registrert vesentlige mengder avfall eller uvanlig lukt i prøvene eller i prøvegroppene, med unntatt av enkelte mindre avfallsrester langs strekningen.

Prøvematerialet langs den undersøkte strekningen viser variasjon i øvre sjikt (0-1 m dyp), noe som antas å være relatert til eksisterende arealbruken. Prøvematerialet består hovedsakelig av matjord, sand og steinholdige løsmasser, som utgjør størstedelen av prøver og fyllmasser bestående av sand og grus.

4.1.1 Beskrivelse av massene

Oversikt over sjakter, beskrivelse av masser, prøvedyp og prøvenummerering er gitt i tabell 4-1. Videre er det vedlagt bilder fra prøvetaking i vedlegg 3.

Tabell 4-1 Sjaktprotokoll fra feltundersøkelsene.

Sjaktprotokoll – feltundersøkelser				
Lokalitet/prosjekt	Prøvetaker	Værforhold	Dato	
Hønså bru/ 10247111	Min Deshar	Solfyllt vær, temp. ca. 4,5-5°C	17/20/21.10.2025	
Sjakt/punkt	Sjakte- /boredyp (cm)	Massebeskrivelse	Prøvedyp (cm)	Prøvenr.
P1	90	Vegetasjon på overflaten. Topplaget består av jord ned til ca. 0-40 cm,	0-50	P1(0-50)

		etterfulgt av lysbrune og gråfargede masser i underliggende lag.		
		Lysbrune og gråfargede masser i nederstlag	50-90	P1(50-90)
P2	35	Tynt lag med grus og stein på overflaten. Svart fargede stein og sandholdig masser ned til ca. 0-12 cm etterfulgt av grå steinholdige fint sandige masser med en tykkelse på ca. 12-13 cm. Mørkebrune siltigsandmasser i nederst lag.	0-35	P2(0-35)
P3	30	Svarte sand og steinholdige jord (ca. 0-10 cm) på topplaget, etterfulgt av grå steinholdige sandigmasser i nederst lag.	0-30	P3(0-30)
P4	30	Humus, sand og siltholdige svartfargede masser i topplaget (0-10 cm) etterfulgt av grå, noe jordholdige sandige masser i nederst lag.	0-30	P3(0-30)
P5	30	Vegetasjon på overflaten, observert grus og stein ved prøvelokaliteten. Sand og stein holdige masser i topplaget, med noe planterøtter i øvre sjikt.	0-30	P4(0-30)
P6	85	Mye humusholdig masser på topplaget, etterfulgt av grå/brune steinholdig sandige masser.	0-50	P6(0-50)
		Humus og steinholdige lysbrune masser. Prøven ble tatt ved skråningen.	50-85	P6(50-85)
P7	50	Vegetasjon på overflaten. Svarte masser med innhold av sand, silt og stein i ca. (0-20 cm), etterfulgt av sand og steinholdige masser i nederst lag.	0-50	P7(0-50)
P8	20	Svarte jordmasser med høyt innhold av sand og grus. Vegetasjon ved prøvepunkt. Betongmur langs hele strekningen som hindrer avrenning fra veien mot vannforekomsten, avrenning ledes til en kum.	0-20	P8(0-20)
P9	40	Vegetasjon på overflaten. Sand og stein blandet svarte jordmasser i ca. 0-30 cm dyp og lyse/grå masser med innslag av stein i nederst lag.	0-40	P9(0-40)
P10	70	Humusholdig svarte masser med innhold av noe sand og stein. Mye planterøtter i øverste lag.	0-10	P10(0-10)
		Matjordlag imellom lag.	10-50	P10(10-50)
		Sandholdige masser i nederstlag	50-70	P10(50-70)

P11	25	Stein, grus og sandige masser med lite jordinnhold. Massene inneholder noe humus. Vegetasjon på overflaten.	0-25	P11(0-25)
P12	60	Svarte sand og steinholdige masser på topplaget.	0-10	P12(0-10)
		Jordlag med innslag av stein og sand i mellomlag	10-50	P12(10-50)
		Steinholdig sandige masser (lysbrune masser) i nederst lag.	50-60	P12(50-60)
P13	80	Vegetasjon på overflaten. Tynt lag med svarte masser i øvresjikt etterfulgt av sand og grusholdig masser i nederst lag.	0-50	P13(0-50)
		Gråbrune masser med høyt innhold av grus og stein samt grovkornet sand.	50-80	P13(50-80)
P14	20	Svarte humusholdig tynt lag på overflaten etterfulgt av fyllmasser (sand og grus)	0-20	P14(0-20)
P15	20	Tynt vegetasjon på overflaten. Massene består hovedsakelig av fyllmasser (sand og grus) med noe jordinnhold.	0-20	P15(0-20)
P16	25	Fyllmasser (sand og grus) på overflaten og stein i underliggende lag. Noe jord ved skråning.	0-25	P16(0-25)





4.2 Analyseresultater

Resultatene fra de kjemiske analysene er gitt i tabell 4-2. Resultatene er klassifisert i henhold til Miljødirektoratets tilstandsklasser (Tabell 3-1). Analyserapport fra Eurofins Environment Testing Norway AS er gitt i Vedlegg 1.

Tabell 4-2 Analyseresultater, alle enheter i mg/kg. N.d.=under deteksjonsgrense.

Stoff	Enhet	P1 (0-50)	P1 (50-90)	P2 (0-35)	P3 (0-30)	P4 (0-30)	P5 (0-30)	P6 (0-50)	P6 (50-85)	P 7 (0-50)	P 8 (0-20)	P 9 (0-40)	P10 (0-10)
Arsen (As)	mg/kg TS	2,6	1,7	1,5	1,4	1,7	1,5	2,1	1,7	1,7	1,9	1,7	2
Bly (Pb)	mg/kg TS	22	7	34	19	46	27	21	15	25	27	35	16
Kadmium (Cd)	mg/kg TS	< 0,25	< 0,21	< 0,23	< 0,22	< 0,24	< 0,22	< 0,23	< 0,23	< 0,22	< 0,23	< 0,22	< 0,27
Kvikksølv (Hg)	mg/kg TS	0,031	< 0,011	0,021	0,011	0,019	0,013	0,027	0,028	0,025	0,012	0,015	0,016
Kobber (Cu)	mg/kg TS	11	7,3	3,9	9,7	6	6,9	2,9	4,9	7,9	15	9	14
Sink (Zn)	mg/kg TS	86	42	14	21	16	18	27	32	39	63	29	48
Krom (Cr)	mg/kg TS	17	11	6,6	6,1	5,8	7,7	7,5	9,9	9,8	10	9,8	9,4
Nikkel (Ni)	mg/kg TS	14	11	2,9	6,2	3,6	4,9	4,4	6,3	7,8	11	7,1	9,4
Alifater C5-C6	mg/kg TS	< 7,0	< 7,0	< 7,0	< 7,0	< 7,0	< 7,0	< 7,0	< 7,0	< 7,0	< 7,0	< 7,0	< 7,0
Alifater >C6-C8	mg/kg TS	< 7,0	< 7,0	< 7,0	< 7,0	< 7,0	< 7,0	< 7,0	< 7,0	< 7,0	< 7,0	< 7,0	< 7,0
Alifater >C8-C10	mg/kg TS	< 3,0	< 3,0	< 3,0	< 3,0	< 3,0	< 3,0	< 3,0	< 3,0	< 3,0	< 3,0	< 3,0	< 3,0
Alifater >C10-C12	mg/kg TS	< 5,0	< 5,0	< 5,0	< 5,0	< 5,0	< 5,0	< 5,0	< 5,0	< 5,0	< 5,0	< 5,0	< 5,0
Alifater >C12-C35	mg/kg TS	nd	nd	24	28	42	17	14	nd	33	53	11	64
Alifater C5-C35	mg/kg TS	nd	nd	24	28	42	17	14	nd	33	53	11	64
THC >C5-C8	mg/kg TS	< 5,0	< 5,0	< 5,0	< 5,0	< 5,0	< 5,0	< 5,0	< 5,0	< 5,0	< 5,0	< 5,0	< 5,0
THC >C8-C10	mg/kg TS	< 5,0	< 5,0	< 5,0	< 5,0	< 5,0	< 5,0	< 5,0	< 5,0	< 5,0	< 5,0	< 5,0	< 5,0
THC >C10-C12	mg/kg TS	< 5,0	< 5,0	< 5,0	< 5,0	< 5,0	< 5,0	< 5,0	< 5,0	< 5,0	< 5,0	< 5,0	< 5,0
THC >C12-C16	mg/kg TS	< 5,0	< 5,0	5,7	< 5,0	7	< 5,0	< 5,0	< 5,0	5,7	< 5,0	< 5,0	5,4
THC >C16-C35	mg/kg TS	< 20	< 20	180	110	200	130	59	32	310	280	41	320
Sum THC (>C5-C35)	mg/kg TS	nd	nd	190	110	210	130	59	32	320	280	41	330
SUM THC (>C12-C35)	mg/kg TS	nd	nd	190	110	210	130	59	32	320	280	41	330
Sum 7 PCB	-	nd	nd	nd	nd	nd	0,019	nd	nd	nd	nd	nd	nd
Naftalen	mg/kg TS	< 0,030	< 0,030	< 0,030	< 0,030	< 0,030	< 0,030	< 0,030	< 0,030	< 0,030	< 0,030	< 0,030	0,047
Fluoren	mg/kg TS	< 0,030	< 0,030	< 0,030	< 0,030	< 0,030	< 0,030	< 0,030	< 0,030	< 0,030	< 0,030	< 0,030	0,11
Fluoranten	mg/kg TS	< 0,030	< 0,030	< 0,030	< 0,030	< 0,030	< 0,030	< 0,030	< 0,030	< 0,030	< 0,030	< 0,030	0,12
Pyren	mg/kg TS	< 0,030	< 0,030	< 0,030	< 0,030	< 0,030	< 0,030	< 0,030	< 0,030	< 0,030	< 0,030	< 0,030	0,1
Benzo[a]pyren	mg/kg TS	< 0,030	< 0,030	< 0,030	< 0,030	< 0,030	< 0,030	< 0,030	< 0,030	< 0,030	< 0,030	< 0,030	0,094
Sum PAH(16) EPA	-	nd	nd	nd	-	-	nd	nd	nd	-	-	nd	-
Sum PAH(16) EPA	mg/kg TS	-	-	-	0,038	0,037	-	-	-	0,11	0,084	-	1,2
Benzen	mg/kg TS	< 0,0035	< 0,0035	< 0,0035	< 0,0035	< 0,0035	< 0,0035	< 0,0035	< 0,0035	< 0,0035	< 0,0035	< 0,0035	< 0,0035
Toluen	mg/kg TS	< 0,10	< 0,10	< 0,10	< 0,10	< 0,10	< 0,10	< 0,10	< 0,10	< 0,10	< 0,10	< 0,10	< 0,10
Etylbenzen	mg/kg TS	< 0,10	< 0,10	< 0,10	< 0,10	< 0,10	< 0,10	< 0,10	< 0,10	< 0,10	< 0,10	< 0,10	< 0,10
m/p/o-Xylen	mg/kg TS	< 0,10	< 0,10	< 0,10	< 0,10	< 0,10	< 0,10	< 0,10	< 0,10	< 0,10	< 0,10	< 0,10	< 0,10
Tørrstoff	%	74,1	88,4	80,6	-	78	-	81,4	78,8	-	81,3	-	67,3
Aromater >C8-C10	mg/kg TS	< 4,0	< 4,0	< 4,0	< 4,0	< 4,0	< 4,0	< 4,0	< 4,0	< 4,0	< 4,0	< 4,0	< 4,0
Aromater >C10-C16	mg/kg TS	< 0,90	< 0,90	< 0,90	< 0,90	< 0,90	< 0,90	< 0,90	< 0,90	< 0,90	< 0,90	< 0,90	< 0,90
Aromater >C16-C35	mg/kg TS	< 0,50	< 0,50	< 0,50	< 0,50	< 0,50	< 0,50	< 0,50	< 0,50	< 0,50	< 0,50	< 0,50	< 0,50
Totalt tørrstoff	%	-	-	-	84,9	-	83,9	-	-	82,5	-	83,3	-
Totalt tørrstoff glødetap	% TS	-	-	-	4,5	-	4	-	-	5,5	-	3,6	-
Totalt organisk karbon (TOC) - Beregnet	% TS	-	-	-	2,6	-	2,3	-	-	3,1	-	2,1	-

Stoff	Enhet	P10 (10-50)	P10 (50-70)	P11 (0-25)	P12 (0-10)	P12 (10-50)	P12 (50-60)	P13 (0-50)	P13 (50-80)	P14 (0-20)	P15 (0-20)	P16 (0-25)
Arsen (As)	mg/kg TS	2,8	1,4	2,1	1,9	2,3	1,7	2,3	1,8	1,3	3,1	1,8
Bly (Pb)	mg/kg TS	12	5,1	11	18	16	6,6	12	12	6,2	8,3	8,4
Kadmium (Cd)	mg/kg TS	< 0,23	< 0,23	< 0,22	< 0,33	< 0,22	< 0,21	< 0,22	< 0,21	< 0,22	< 0,20	< 0,22
Kvikksølv (Hg)	mg/kg TS	0,015	< 0,012	0,011	0,044	0,017	0,011	< 0,011	< 0,011	< 0,011	< 0,0097	0,015
Kobber (Cu)	mg/kg TS	9,4	5,6	8,6	11	8,4	5,6	12	12	10	20	5,1
Sink (Zn)	mg/kg TS	38	26	34	27	34	23	59	30	26	40	21
Krom (Cr)	mg/kg TS	8,3	5,6	6,3	7,7	7,8	5,5	16	9,5	5,9	11	4
Nikkel (Ni)	mg/kg TS	7,9	7	6,2	6,3	7,8	5,5	17	9,4	6	11	5,5
Alifater C5-C6	mg/kg TS	< 7,0	< 7,0	< 7,0	< 7,0	< 7,0	< 7,0	< 7,0	< 7,0	< 7,0	< 7,0	< 7,0
Alifater >C6-C8	mg/kg TS	< 7,0	< 7,0	< 7,0	< 7,0	< 7,0	< 7,0	< 7,0	< 7,0	< 7,0	< 7,0	< 7,0
Alifater >C8-C10	mg/kg TS	< 3,0	< 3,0	< 3,0	< 3,0	< 3,0	< 3,0	< 3,0	< 3,0	< 3,0	< 3,0	< 3,0
Alifater >C10-C12	mg/kg TS	< 5,0	< 5,0	< 5,0	< 5,0	< 5,0	< 5,0	< 8,4	< 5,0	< 5,0	< 5,0	< 5,0
Alifater >C12-C35	mg/kg TS	nd	nd	19	41	nd	nd	100	12	19	nd	nd
Alifater C5-C35	mg/kg TS	nd	nd	19	41	nd	nd	100	12	19	nd	nd
THC >C5-C8	mg/kg TS	< 5,0	< 5,0	< 5,0	< 5,0	< 5,0	< 5,0	< 5,0	< 5,0	< 5,0	< 5,0	< 5,0
THC >C8-C10	mg/kg TS	< 5,0	< 5,0	< 5,0	< 5,0	< 5,0	< 5,0	< 5,0	< 5,0	< 5,0	< 5,0	< 5,0
THC >C10-C12	mg/kg TS	< 5,0	< 5,0	< 5,0	< 5,0	< 5,0	< 5,0	< 5,0	< 5,0	< 5,0	< 5,0	< 5,0
THC >C12-C16	mg/kg TS	< 5,0	< 5,0	< 5,0	5,4	< 5,0	< 5,0	< 5,0	< 5,0	< 5,0	< 5,0	< 5,0
THC >C16-C35	mg/kg TS	40	32	130	280	62	< 20	540	170	130	< 20	22
Sum THC (>C5-C35)	mg/kg TS	40	32	130	290	62	nd	540	170	130	nd	22
SUM THC (>C12-C35)	mg/kg TS	40	32	130	290	62	nd	540	170	130	nd	22
Sum 7 PCB	-	nd	nd	nd	nd	nd	nd	nd	nd	nd	nd	nd
Naftalen	mg/kg TS	< 0,030	< 0,030	< 0,030	< 0,030	< 0,030	< 0,030	< 0,056	< 0,030	< 0,030	< 0,030	< 0,030
Fluoren	mg/kg TS	< 0,030	< 0,030	< 0,030	< 0,030	< 0,030	< 0,030	< 0,056	< 0,030	< 0,030	< 0,030	< 0,030
Fluoranten	mg/kg TS	< 0,030	< 0,030	< 0,030	< 0,030	< 0,030	< 0,030	< 0,056	< 0,030	< 0,030	< 0,030	< 0,030
Pyren	mg/kg TS	< 0,030	< 0,030	< 0,030	< 0,030	< 0,030	< 0,030	< 0,056	< 0,030	< 0,030	< 0,030	< 0,030
Benzo[a]pyren	mg/kg TS	< 0,030	< 0,030	< 0,030	< 0,030	< 0,030	< 0,030	< 0,056	< 0,030	< 0,030	< 0,030	< 0,030
Sum PAH(16) EPA	-	nd	nd	nd	-	nd	nd	-	nd	nd	nd	nd
Sum PAH(16) EPA	mg/kg TS	-	-	-	0,03	-	-	0,085	-	-	-	-
Benzen	mg/kg TS	< 0,0035	< 0,0035	< 0,0035	< 0,0035	< 0,0035	< 0,0035	< 0,0035	< 0,0035	< 0,0035	< 0,0035	< 0,0035
Toluen	mg/kg TS	< 0,10	< 0,10	< 0,10	< 0,10	< 0,10	< 0,10	< 0,10	< 0,10	< 0,10	< 0,10	< 0,10
Etylbenzen	mg/kg TS	< 0,10	< 0,10	< 0,10	< 0,10	< 0,10	< 0,10	< 0,10	< 0,10	< 0,10	< 0,10	< 0,10
m/p/o-Xylen	mg/kg TS	< 0,10	< 0,10	< 0,10	< 0,10	< 0,10	< 0,10	< 0,10	< 0,10	< 0,10	< 0,10	< 0,10
Tørrestoff	%	80,2	81,4	-	55,7	82,3	89,7	-	85,8	82,7	-	84,5
Aromater >C8-C10	mg/kg TS	< 4,0	< 4,0	< 4,0	< 4,0	< 4,0	< 4,0	< 4,0	< 4,0	< 4,0	< 4,0	< 4,0
Aromater >C10-C16	mg/kg TS	< 0,90	< 0,90	< 0,90	< 0,90	< 0,90	< 0,90	< 1,7	< 0,90	< 0,90	< 0,90	< 0,90
Aromater >C16-C35	mg/kg TS	< 0,50	< 0,50	< 0,50	< 0,50	< 0,50	< 0,50	< 0,84	< 0,50	< 0,50	< 0,50	< 0,50
Totalt tørrestoff	%	-	-	83,4	-	-	-	82,6	-	-	93	-
Totalt tørrestoff glødetap	% TS	-	-	3,3	-	-	-	4,8	-	-	0,8	-
Totalt organisk karbon (TOC) - Beregnet	% TS	-	-	1,9	-	-	-	2,7	-	-	0,46	-

Tilstandsklasser for forurenset grunn	
	Ikke detektert
	Tilstandsklasse 1
	Tilstandsklasse 2
	Tilstandsklasse 3
	Tilstandsklasse 4
	Tilstandsklasse 5
	Over klasse 5
	Under normverdi
	Over normverdi
	* Konsentrasjoner overstiger grenseverdier for inert avfall

4.3 Vurdering av forurensning

4.3.1 Kjemisk forurensning

Påvist forurensning i prøvepunktene er vist i figur 4-1. Prøvepunktene er markert med farge etter høyeste tilstandsklasse for prøveparametere funnet i massene i henhold til Miljødirektoratets veileder for forurenset grunn (Tabell 3-1).

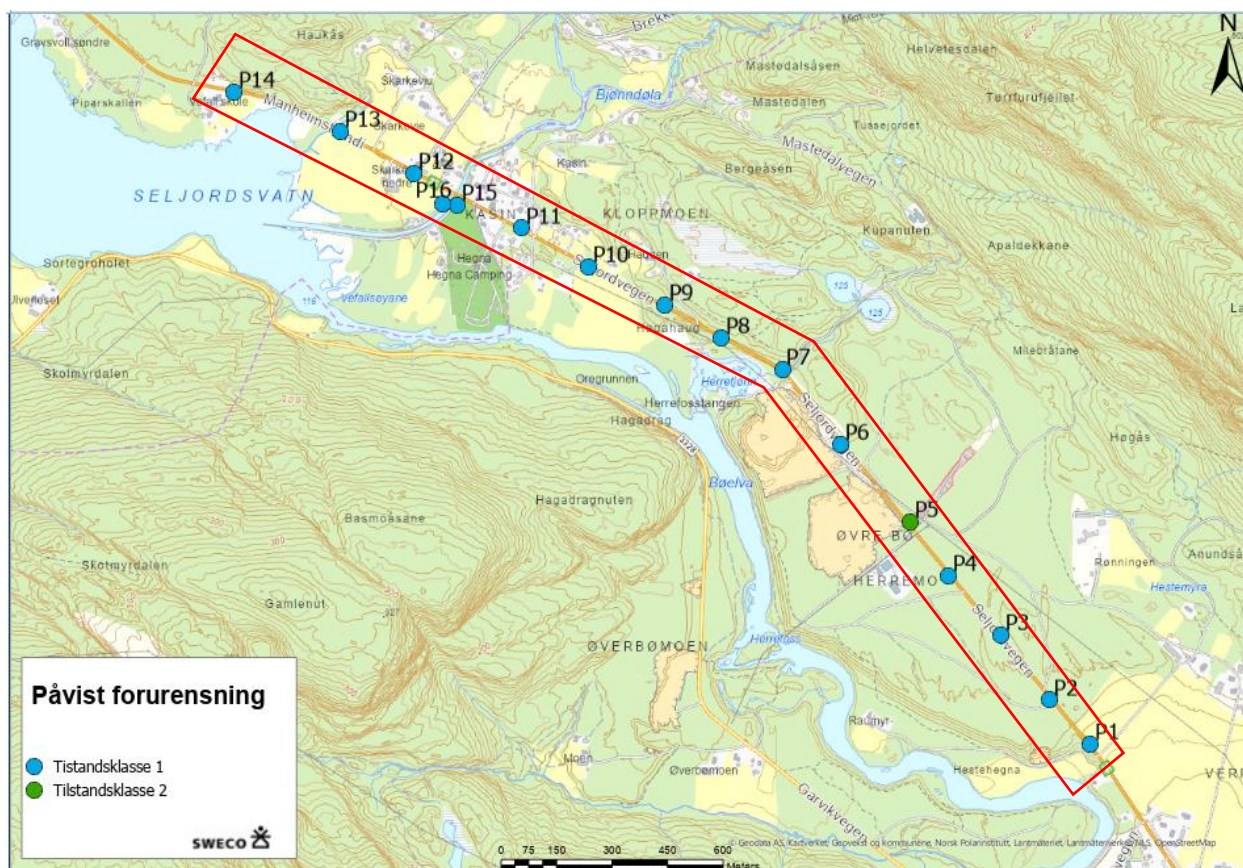

Figur 4-1 Påvist forurensning ved undersøkt grøftassen og tiltaksområdet markert med rødt omriss. Prøvepunktene er markert med farge etter tabell 3-2 i henhold til påvist tilstandsklasse. Kilde: Arcgis Pro.

Analyseresultatene fra undersøkelsen viser rene masser, tilstandsklasse 1 i 22 av 23 prøver, med unntak av et prøvepunkt (punkt 5) der det ble påvist en liten overskridelse av PCB (tilstandsklasse 2) over normverdi.

4.4 Vurdering av resultater og behov for tiltaksplan

Det er påvist en mindre overskridelse av normverdi i 1 av totalt 23 analyserte prøver, P5(0-30 cm). De øvrige prøvepunktene viser konsentrasjoner tilsvarende rene masser, tilstandsklasse 1.

Rene masser kan disponeres fritt innenfor og utenfor tiltaksområdet. Disponering av rene masser skal skje i henhold til Miljødirektoratets veileder M-1243 "Disponering av jord og stein som ikke er forurenset".

Det er gjort en vurdering av behovet for utarbeidelse av tiltaksplan knyttet til påvist forurensning i prøvepunkt 5, der det ble påvist en mindre overskridelse av normverdi for PCB. Vurderingen er basert på Miljødirektoratets nettveiledning for tilfeller med 'mindre overskridelse av normverdier hvor det åpnes for at utarbeidelse av tiltaksplan kan være unødvendig dersom mindre overskridelsen kan skyldes analyseusikkerhet ved laboratoriet og dersom oppfyller følgende forutsetninger:

- Lokaliteten er godt nok undersøkt dvs. i tråd med Miljødirektoratets veileder for forurenset grunn

- Det ikke er grunn til å tro at det kan finnes punktkilder med forurensning på området (dvs. at det er sannsynlig at tilstanden i jorda er homogen for hele området),
- Gjennomsnittlige konsentrasjoner i jordprøvene ligger under normverdien, og
- Ingen enkeltverdier overskrider normverdi med mer enn 100 prosent.

Gjennomsnittlig konsentrasjonen av PCB7 ligger under fastsatte normverdi, og ingen enkeltverdier overskrider normverdien med mer enn 100%. Basert på tilgjengelig registrerte informasjon i Miljødirektorats database Grunnforurensning, historiske flyfoto av området samt observasjonene gjort under feltarbeidet, foreligger det ingen indikasjon på at forurensning kan knyttes til punktkilde i området.

For prøvepunkt 5, der det ble påvist mindre overskridelse av PCB, er analysens målusikkerhet (MU) oppgitt til 40-50%. Det kan derfor ikke utelukkes at den observerte overskridelsen skyldes analyseusikkerhet ved laboratoriet.

Antall prøvepunkter langs den undersøkte grøfttraseen vurderes som tilstrekkelig basert på tilgjengelig datagrunnlag som en orienterende undersøkelse. PCB er ikke en forventet forurensning fra trafikk, og undersøkelsene kan avsluttes innenfor undersøkt område.

På bakgrunnen av overnevnt vurderes det at det ikke er nødvendig å utarbeide tiltaksplan i denne fasen for håndtering av masser ved prøvepunkt 5.

4.5 Supplerende prøver

Det anbefales supplerende prøvetaking i områder som ikke ble undersøkt i denne fasen. Dersom supplerende prøvetaking avdekker forurensning, skal det utarbeides tiltaksplan for håndtering av forurensete masser.

Tiltaksplanen skal sendes til forurensningsmyndigheten og godkjennes før oppstart av gravearbeidene. Tiltaksplanen skal senest sendes inn sammen med søknad om igangsettelse.

5 Referanser

- [1] Standard Norge, «Ledelsessystemer for kvalitet - Krav (ISO 9001:2015),» 2015.
- [2] Standard Norge, «NS-ISO 10381-5:2005 Jordkvalitet - Prøvetaking - Del 5: Veiledning for fremgangsmåte for undersøkelser av grunnforurensning på urbane og industrielle lokaliteter.,» 2005.
- [3] Miljødirektoratet, «Veileder forurenset grunn. Hvordan kartlegge, vurdere risiko og gjennomføre tiltak i forurenset grunn.,» [Internett]. Available: <https://www.miljodirektoratet.no/ansvarsomrader/forurensning/forurenset-grunn/for-naringsliv/forurenset-grunn-veileder/>.
- [4] Klima- og miljødepartementet, «Forskrift om gjenvinning og behandling av avfall (avfallsforskriften),» Lovdata, 19 02 2025. [Internett]. Available: <https://lovdata.no/dokument/SF/forskrift/2004-06-01-930>. [Funnet 23 04 2025].
- [5] Miljødirektoratet, «Dispensasjon fra forbudet mot deponering av nedbrytbart avfall (TA-2463/2008),» 2009.
- [6] Miljødirektoratet, «Veileder. Betong og tegl fra riveprosjekter,» [Internett]. Available: <https://www.miljodirektoratet.no/ansvarsomrader/avfall/for-naringsliv/massehandtering/betong-og-tegl-fra-riveprosjekter/>.
- [7] Statens forurensningstilsyn, «Jordforurensning i barnehager og lekeplasser. TA 2261/2007,» 2007.
- [8] Miljødirektoratet, «Grunnforurensnings - bransjer og stoffer,» 2017.
- [9] Miljødirektoratet, «Disponering av jord og stein svom ikke er forurenset. M-1243,» 2018.
- [10] Klima- og miljødepartementet, «Forskrift om begrenning av forurensning (forurensningsforskriften),» 01 07 2004. [Internett]. Available: https://lovdata.no/dokument/SF/forskrift/2004-06-01-931/KAPITTEL_1#KAPITTEL_1.

Vedlegg

Vedlegg 1_Analyseresultater

Vedlegg 2_Oversikt over påvist forurensning og fordeling av prøvepunkter i prøvetatte grøfttrase

Vedlegg 3_Bilder fra prøvetaking.

Sweco Norge AS

Vekanvegen 10

Box 120

3835 Seljord

Attn: Min Kaji Deshar
AR-25-MM-123543-01
EUNOMO-00484717

Prøvemottak: 24.10.2025

Temperatur:

Analyseperiode: 24.10.2025 08:03 -

29.10.2025 11:38

Referanse:

10247111_Hønså bru

ANALYSERAPPORT

Prøvenr.:	439-2025-10240358	Prøvetakingsdato:	17.10.2025		
Prøvetype:	Jord	Prøvetaker:	NODESH		
Prøvemerkning:	P1 (0-50)	Analysestartdato:	24.10.2025		
	P1				
Analyse	Resultat	Enhet	LOQ	MU	Metode
a) Tørrstoff i jord					
a) Tørrstoff	74.1	%	0.1	10%	SS-EN 12880:2000 mod.
a) Arsen (As)	2.6	mg/kg TS	1.2	30%	SS 28311:2017mod/SS-EN ISO 17294-2:2023
a) Bly (Pb)	22	mg/kg TS	1.2	25%	SS 28311:2017mod/SS-EN ISO 17294-2:2023
a) Kadmium (Cd)	< 0.25	mg/kg TS	0.25		SS 28311:2017mod/SS-EN ISO 17294-2:2023
a) Kobber (Cu)	11	mg/kg TS	0.61	25%	SS 28311:2017mod/SS-EN ISO 17294-2:2023
a) Krom (Cr)	17	mg/kg TS	0.61	35%	SS 28311:2017mod/SS-EN ISO 17294-2:2023
a) Kvikksølv (Hg)	0.031	mg/kg TS	0.012	20%	SS 28311:2017mod/SS-EN ISO 17294-2:2023
a) Nikkel (Ni)	14	mg/kg TS	0.61	25%	SS 28311:2017mod/SS-EN ISO 17294-2:2023
a) Sink (Zn)	86	mg/kg TS	2.7	25%	SS 28311:2017mod/SS-EN ISO 17294-2:2023

Tegnforklaring:

* Ikke omfattet av akkrediteringen LOQ: Kvantifiseringsgrense LOD: Deteksjonsgrense MU: Måleusikkerhet <: Mindre enn >: Større enn
 nd: Not detected/ ikke påvist Bakteriologiske resultater angitt som <1,<50 e.l. betyr «ikke påvist». Resultat «Påvist» betyr større enn LOQ/ LOD

Måleusikkerhet er angitt med dekningsfaktor k=2. Beslutningsregel for vurdering av om resultatet er utenfor grenseverdi/-området, er basert på enkle akseptkriterier «delt risiko» (w=0, <50% Probability of False Accept). Det henvises til www.eurofins.no for nærmere beskrivelse.

For mikrobiologiske analyser oppgis konfidensintervallet. Ytterligere opplysninger om måleusikkerhet fås ved henvendelse til laboratoriet.

Rapporten må ikke gjengis, unntatt i sin helhet, uten laboratoriets skriftlige godkjenning. Resultatene gjelder kun for de(n) undersøkte prøven(e).

Eurofins er ikke ansvarlig for informasjon oppgitt fra kunde, eller i de tilfeller hvor oppgitt informasjon kan påvirke gyldigheten til analyseresultatene.

Resultater gjelder prøven slik den ble mottatt hos laboratoriet.

a)	Benzen	< 0.0035 mg/kg TS	0.0035	Internal Method EPA 5021, LidMiljö.0A.01.09
a)	Toluen	< 0.10 mg/kg TS	0.1	Internal Method EPA 5021, LidMiljö.0A.01.09
a)	Etylbenzen	< 0.10 mg/kg TS	0.1	Internal Method EPA 5021, LidMiljö.0A.01.09
a)	m/p/o-Xylen	< 0.10 mg/kg TS	0.1	Internal Method EPA 5021, LidMiljö.0A.01.09
a)	THC >C5-C8	< 5.0 mg/kg TS	5	Internal Method EPA 5021, LidMiljö.0A.01.09
a)	THC >C8-C35			
a)	THC >C8-C10	< 5.0 mg/kg TS	5	SS-EN ISO 16703:2011 mod
a)	THC >C10-C12	< 5.0 mg/kg TS	5	SS-EN ISO 16703:2011 mod
a)	THC >C12-C16	< 5.0 mg/kg TS	5	SS-EN ISO 16703:2011 mod
a)	THC >C16-C35	< 20 mg/kg TS	20	SS-EN ISO 16703:2011 mod
a)	Sum THC C5-C35 og C12-C35			
a)	Sum THC (>C5-C35)	nd		Internal Method Calculated from analyzed value
a)	SUM THC (>C12-C35)	nd		Internal Method Calculated from analyzed value
a)	Alifater C5-C6	< 7.0 mg/kg TS	7	SPI 2011
a)	Alifater >C6-C8	< 7.0 mg/kg TS	7	SPI 2011
a)	Alifater >C8-C10	< 3.0 mg/kg TS	3	SPI 2011
a)	Alifater >C10-C12	< 5.0 mg/kg TS	5	SPI 2011
a)	Alifater >C12-C16	< 5.0 mg/kg TS	5	SPI 2011
a)	Alifater >C16-C35	< 10 mg/kg TS	10	SPI 2011
a)	Sum alifater C5-C35 og C12-C35			
a)	Alifater C5-C35	nd		Internal Method Calculated from analyzed value
a)	Alifater >C12-C35	nd		Internal Method Calculated from analyzed value
a)	Aromater >C8-C10	< 4.0 mg/kg TS	4	SPI 2011
a)	Aromater >C10-C16	< 0.90 mg/kg TS	0.9	SPI 2011
a)	Aromater >C16-C35	< 0.50 mg/kg TS	1	TK 535 N 012
a)	Methylchrysen/ benzo(a)anthracener	< 0.50 mg/kg TS	0.5	TK 535 N 012
a)	Methylpyrene/fluoranthense	< 0.50 mg/kg TS	0.5	TK 535 N 012
a)*	Alifater Oljetype			
a)*	Oljetype < C10	Utgår		Kalkulering
a)*	Oljetype > C10	Utgår		Kalkulering
a)	PAH(16)			

Tegnforklaring:

* Ikke omfattet av akkrediteringen LOQ: Kvantifiseringsgrense LOD: Deteksjonsgrense MU: Måleusikkerhet <: Mindre enn >: Større enn
 nd: Not detected/ ikke påvist. Bakteriologiske resultater angitt som <1, <50 e.l. betyr «ikke påvist». Resultat «Påvist» betyr større enn LOQ/ LOD

Måleusikkerhet er angitt med dekningsfaktor k=2. Beslutningsregel for vurdering av om resultatet er utenfor grenseverdi/-området, er basert på enkle akseptkriterier «delt risiko» (w=0, <50% Probability of False Accept). Det henvises til www.eurofins.no for nærmere beskrivelse.

For mikrobiologiske analyser oppgis konfidensintervallet. Ytterligere opplysninger om måleusikkerhet fås ved henvendelse til laboratoriet.

Rapporten må ikke gjengis, unntatt i sin helhet, uten laboratoriets skriftlige godkjenning. Resultatene gjelder kun for de(n) undersøkte prøven(e).

Eurofins er ikke ansvarlig for informasjon oppgitt fra kunde, eller i de tilfeller hvor oppgitt informasjon kan påvirke gyldigheten til analyseresultatene.

Resultater gjelder prøven slik den ble mottatt hos laboratoriet.

a)	Benzo[a]antracen	< 0.030 mg/kg TS	0.03	SS-ISO 18287:2008, mod
a)	Krysen/Trifenylene	< 0.030 mg/kg TS	0.03	SS-ISO 18287:2008, mod
a)	Benzo(b,k)fluoranten	< 0.030 mg/kg TS	0.03	SS-ISO 18287:2008, mod
a)	Benzo[a]pyren	< 0.030 mg/kg TS	0.03	SS-ISO 18287:2008, mod
a)	Indeno[1,2,3-cd]pyren	< 0.030 mg/kg TS	0.03	SS-ISO 18287:2008, mod
a)	Dibenzo[a,h]antracen	< 0.030 mg/kg TS	0.03	SS-ISO 18287:2008, mod
a)	Naftalen	< 0.030 mg/kg TS	0.03	SS-ISO 18287:2008, mod
a)	Acenaftylene	< 0.030 mg/kg TS	0.03	SS-ISO 18287:2008, mod
a)	Acenaften	< 0.030 mg/kg TS	0.03	SS-ISO 18287:2008, mod
a)	Fluoren	< 0.030 mg/kg TS	0.03	SS-ISO 18287:2008, mod
a)	Fenantren	< 0.030 mg/kg TS	0.03	SS-ISO 18287:2008, mod
a)	Antracen	< 0.030 mg/kg TS	0.03	SS-ISO 18287:2008, mod
a)	Fluoranten	< 0.030 mg/kg TS	0.03	SS-ISO 18287:2008, mod
a)	Pyren	< 0.030 mg/kg TS	0.03	SS-ISO 18287:2008, mod
a)	Benzo[ghi]perylene	< 0.030 mg/kg TS	0.03	SS-ISO 18287:2008, mod
a) Summeringer PAH				
a)	Sum karsinogene PAH	nd		Internal Method Calculated from analyzed value
a)	Sum PAH(16) EPA	nd		Internal Method Calculated from analyzed value
a) PCB(7)				
a)	PCB 28	< 0.0015 mg/kg TS	0.0015	SS-EN 16167:2018+AC:2019 mod.
a)	PCB 52	< 0.0015 mg/kg TS	0.0015	SS-EN 16167:2018+AC:2019 mod.
a)	PCB 101	< 0.0015 mg/kg TS	0.0015	SS-EN 16167:2018+AC:2019 mod.
a)	PCB 118	< 0.0015 mg/kg TS	0.0015	SS-EN 16167:2018+AC:2019 mod.
a)	PCB 138	< 0.0015 mg/kg TS	0.0015	SS-EN 16167:2018+AC:2019 mod.
a)	PCB 153	< 0.0015 mg/kg TS	0.0015	SS-EN 16167:2018+AC:2019 mod.
a)	PCB 180	< 0.0015 mg/kg TS	0.0015	SS-EN

Tegnforklaring:

* Ikke omfattet av akkrediteringen LOQ: Kvantifiseringsgrense LOD: Deteksjonsgrense MU: Måleusikkerhet <: Mindre enn >: Større enn
 nd: Not detected/ ikke påvist. Bakteriologiske resultater angitt som <1,<50 e.l. betyr «ikke påvist». Resultat «Påvist» betyr større enn LOQ/ LOD

Måleusikkerhet er angitt med dekningsfaktor k=2. Beslutningsregel for vurdering av om resultatet er utenfor grenseverdi/-området, er basert på enkle akseptkriterier «delt risiko» (w=0, <50% Probability of False Accept). Det henvises til www.eurofins.no for nærmere beskrivelse.

For mikrobiologiske analyser oppgis konfidensintervallet. Ytterligere opplysninger om måleusikkerhet fås ved henvendelse til laboratoriet.

Rapporten må ikke gjengis, unntatt i sin helhet, uten laboratoriets skriftlige godkjenning. Resultatene gjelder kun for de(n) undersøkte prøven(e).

Eurofins er ikke ansvarlig for informasjon oppgitt fra kunde, eller i de tilfeller hvor oppgitt informasjon kan påvirke gyldigheten til analyseresultatene.

Resultater gjelder prøven slik den ble mottatt hos laboratoriet.

a) Sum 7 PCB	nd	16167:2018+AC:201 9 mod. SS-EN 16167:2018+AC:201 9 mod.
--------------	----	---

Utførende laboratorium/ Underleverandør:

a)* Eurofins Environment Sweden AB (Lidköping), Box 887, Sjöhogsg. 3, SE-53119, Lidköping

a) Eurofins Environment Sweden AB (Lidköping), Box 887, Sjöhogsg. 3, SE-53119, Lidköping ISO/IEC 17025:2017 SWEDAC 1125,

Moss 29.10.2025

Kundesenter - Eurofins Environment Testing Norway AS

Tegnforklaring:

* Ikke omfattet av akkrediteringen LOQ: Kvantifiseringsgrense LOD: Deteksjonsgrense MU: Måleusikkerhet <: Mindre enn >: Større enn
 nd: Not detected/ ikke påvist Bakteriologiske resultater angitt som <1,<50 e.l. betyr «ikke påvist». Resultat «Påvist» betyr større enn LOQ/ LOD

Måleusikkerhet er angitt med dekningsfaktor k=2. Beslutningsregel for vurdering av om resultatet er utenfor grenseverdi/-området, er basert på enkle akseptkriterier «delt risiko» (w=0, <50% Probability of False Accept). Det henvises til www.eurofins.no for nærmere beskrivelse.

For mikrobiologiske analyser oppgis konfidensintervallet. Ytterligere opplysninger om måleusikkerhet fås ved henvendelse til laboratoriet.

Rapporten må ikke gjengis, unntatt i sin helhet, uten laboratoriets skriftlige godkjenning. Resultatene gjelder kun for de(n) undersøkte prøven(e).

Eurofins er ikke ansvarlig for informasjon oppgitt fra kunde, eller i de tilfeller hvor oppgitt informasjon kan påvirke gyldigheten til analyseresultatene.

Resultater gjelder prøven slik den ble mottatt hos laboratoriet.

Sweco Norge AS

Vekanvegen 10

Box 120

3835 Seljord

Attn: Min Kaji Deshar
AR-25-MM-123564-01
EUNOMO-00484717

Prøvemottak: 24.10.2025

Temperatur:

Analyseperiode: 24.10.2025 08:03 -

29.10.2025 12:21

Referanse:

10247111_Hønså bru

ANALYSERAPPORT

Prøvenr.:	439-2025-10240359	Prøvetakingsdato:	17.10.2025		
Prøvetype:	Jord	Prøvetaker:	NODESH		
Prøvemerkning:	P1 (50-90)	Analysestartdato:	24.10.2025		
	P1				
Analyse	Resultat	Enhet	LOQ	MU	Metode
a) Tørrstoff i jord					
a) Tørrstoff	88.4	%	0.1	10%	SS-EN 12880:2000 mod.
a) Arsen (As)	1.7	mg/kg TS	1	30%	SS 28311:2017mod/SS-EN ISO 17294-2:2023
a) Bly (Pb)	7.0	mg/kg TS	1	25%	SS 28311:2017mod/SS-EN ISO 17294-2:2023
a) Kadmium (Cd)	< 0.21	mg/kg TS	0.21		SS 28311:2017mod/SS-EN ISO 17294-2:2023
a) Kobber (Cu)	7.3	mg/kg TS	0.51	25%	SS 28311:2017mod/SS-EN ISO 17294-2:2023
a) Krom (Cr)	11	mg/kg TS	0.51	35%	SS 28311:2017mod/SS-EN ISO 17294-2:2023
a) Kvikksølv (Hg)	< 0.011	mg/kg TS	0.011		SS 28311:2017mod/SS-EN ISO 17294-2:2023
a) Nikkel (Ni)	11	mg/kg TS	0.51	25%	SS 28311:2017mod/SS-EN ISO 17294-2:2023
a) Sink (Zn)	42	mg/kg TS	2.3	25%	SS 28311:2017mod/SS-EN ISO 17294-2:2023

Tegnforklaring:

* Ikke omfattet av akkrediteringen LOQ: Kvantifiseringsgrense LOD: Deteksjonsgrense MU: Måleusikkerhet <: Mindre enn >: Større enn
 nd: Not detected/ ikke påvist. Bakteriologiske resultater angitt som <1,<50 e.l. betyr «ikke påvist». Resultat «Påvist» betyr større enn LOQ/ LOD

Måleusikkerhet er angitt med dekningsfaktor k=2. Beslutningsregel for vurdering av om resultatet er utenfor grenseverdi/-området, er basert på enkle akseptkriterier «delt risiko» (w=0, <50% Probability of False Accept). Det henvises til www.eurofins.no for nærmere beskrivelse.

For mikrobiologiske analyser oppgis konfidensintervallet. Ytterligere opplysninger om måleusikkerhet fås ved henvendelse til laboratoriet.

Rapporten må ikke gjengis, unntatt i sin helhet, uten laboratoriets skriftlige godkjenning. Resultatene gjelder kun for de(n) undersøkte prøven(e).

Eurofins er ikke ansvarlig for informasjon oppgitt fra kunde, eller i de tilfeller hvor oppgitt informasjon kan påvirke gyldigheten til analyseresultatene.

Resultater gjelder prøven slik den ble mottatt hos laboratoriet.

a)	Benzen	< 0.0035 mg/kg TS	0.0035	Internal Method EPA 5021, LidMiljö.0A.01.09
a)	Toluen	< 0.10 mg/kg TS	0.1	Internal Method EPA 5021, LidMiljö.0A.01.09
a)	Etylbenzen	< 0.10 mg/kg TS	0.1	Internal Method EPA 5021, LidMiljö.0A.01.09
a)	m/p/o-Xylen	< 0.10 mg/kg TS	0.1	Internal Method EPA 5021, LidMiljö.0A.01.09
a)	THC >C5-C8	< 5.0 mg/kg TS	5	Internal Method EPA 5021, LidMiljö.0A.01.09
a)	THC >C8-C35			
a)	THC >C8-C10	< 5.0 mg/kg TS	5	SS-EN ISO 16703:2011 mod
a)	THC >C10-C12	< 5.0 mg/kg TS	5	SS-EN ISO 16703:2011 mod
a)	THC >C12-C16	< 5.0 mg/kg TS	5	SS-EN ISO 16703:2011 mod
a)	THC >C16-C35	< 20 mg/kg TS	20	SS-EN ISO 16703:2011 mod
a)	Sum THC C5-C35 og C12-C35			
a)	Sum THC (>C5-C35)	nd		Internal Method Calculated from analyzed value
a)	SUM THC (>C12-C35)	nd		Internal Method Calculated from analyzed value
a)	Alifater C5-C6	< 7.0 mg/kg TS	7	SPI 2011
a)	Alifater >C6-C8	< 7.0 mg/kg TS	7	SPI 2011
a)	Alifater >C8-C10	< 3.0 mg/kg TS	3	SPI 2011
a)	Alifater >C10-C12	< 5.0 mg/kg TS	5	SPI 2011
a)	Alifater >C12-C16	< 5.0 mg/kg TS	5	SPI 2011
a)	Alifater >C16-C35	< 10 mg/kg TS	10	SPI 2011
a)	Sum alifater C5-C35 og C12-C35			
a)	Alifater C5-C35	nd		Internal Method Calculated from analyzed value
a)	Alifater >C12-C35	nd		Internal Method Calculated from analyzed value
a)	Aromater >C8-C10	< 4.0 mg/kg TS	4	SPI 2011
a)	Aromater >C10-C16	< 0.90 mg/kg TS	0.9	SPI 2011
a)	Aromater >C16-C35	< 0.50 mg/kg TS	1	TK 535 N 012
a)	Methylchryseiner/benzo(a)anthracener	< 0.50 mg/kg TS	0.5	TK 535 N 012
a)	Methylpyrene/fluoranthense	< 0.50 mg/kg TS	0.5	TK 535 N 012
a)*	Alifater Oljetype			
a)*	Oljetype < C10	Utgår		Kalkulering
a)*	Oljetype > C10	Utgår		Kalkulering
a)	PAH(16)			

Tegnforklaring:

* Ikke omfattet av akkrediteringen LOQ: Kvantifiseringsgrense LOD: Deteksjonsgrense MU: Måleusikkerhet <: Mindre enn >: Større enn
 nd: Not detected/ ikke påvist. Bakteriologiske resultater angitt som <1,<50 e.l. betyr «ikke påvist». Resultat «Påvist» betyr større enn LOQ/ LOD

Måleusikkerhet er angitt med dekningsfaktor k=2. Beslutningsregel for vurdering av om resultatet er utenfor grenseverdi/-området, er basert på enkle akseptkriterier «delt risiko» (w=0, <50% Probability of False Accept). Det henvises til www.eurofins.no for nærmere beskrivelse.

For mikrobiologiske analyser oppgis konfidensintervallet. Ytterligere opplysninger om måleusikkerhet fås ved henvendelse til laboratoriet.

Rapporten må ikke gjengis, unntatt i sin helhet, uten laboratoriets skriftlige godkjenning. Resultatene gjelder kun for de(n) undersøkte prøven(e).

Eurofins er ikke ansvarlig for informasjon oppgitt fra kunde, eller i de tilfeller hvor oppgitt informasjon kan påvirke gyldigheten til analyseresultatene.

Resultater gjelder prøven slik den ble mottatt hos laboratoriet.

a)	Benzo[a]antracen	< 0.030 mg/kg TS	0.03	SS-ISO 18287:2008, mod
a)	Krysen/Trifenylen	< 0.030 mg/kg TS	0.03	SS-ISO 18287:2008, mod
a)	Benzo(b,k)fluoranten	< 0.030 mg/kg TS	0.03	SS-ISO 18287:2008, mod
a)	Benzo[a]pyren	< 0.030 mg/kg TS	0.03	SS-ISO 18287:2008, mod
a)	Indeno[1,2,3-cd]pyren	< 0.030 mg/kg TS	0.03	SS-ISO 18287:2008, mod
a)	Dibenzo[a,h]antracen	< 0.030 mg/kg TS	0.03	SS-ISO 18287:2008, mod
a)	Naftalen	< 0.030 mg/kg TS	0.03	SS-ISO 18287:2008, mod
a)	Acenaftylen	< 0.030 mg/kg TS	0.03	SS-ISO 18287:2008, mod
a)	Acenaften	< 0.030 mg/kg TS	0.03	SS-ISO 18287:2008, mod
a)	Fluoren	< 0.030 mg/kg TS	0.03	SS-ISO 18287:2008, mod
a)	Fenantren	< 0.030 mg/kg TS	0.03	SS-ISO 18287:2008, mod
a)	Antracen	< 0.030 mg/kg TS	0.03	SS-ISO 18287:2008, mod
a)	Fluoranten	< 0.030 mg/kg TS	0.03	SS-ISO 18287:2008, mod
a)	Pyren	< 0.030 mg/kg TS	0.03	SS-ISO 18287:2008, mod
a)	Benzo[ghi]perylene	< 0.030 mg/kg TS	0.03	SS-ISO 18287:2008, mod
a) Summeringer PAH				
a)	Sum karsinogene PAH	nd		Internal Method Calculated from analyzed value
a)	Sum PAH(16) EPA	nd		Internal Method Calculated from analyzed value
a) PCB(7)				
a)	PCB 28	< 0.0015 mg/kg TS	0.0015	SS-EN 16167:2018+AC:2019 mod.
a)	PCB 52	< 0.0015 mg/kg TS	0.0015	SS-EN 16167:2018+AC:2019 mod.
a)	PCB 101	< 0.0015 mg/kg TS	0.0015	SS-EN 16167:2018+AC:2019 mod.
a)	PCB 118	< 0.0015 mg/kg TS	0.0015	SS-EN 16167:2018+AC:2019 mod.
a)	PCB 138	< 0.0015 mg/kg TS	0.0015	SS-EN 16167:2018+AC:2019 mod.
a)	PCB 153	< 0.0015 mg/kg TS	0.0015	SS-EN 16167:2018+AC:2019 mod.
a)	PCB 180	< 0.0015 mg/kg TS	0.0015	SS-EN

Tegnforklaring:

* Ikke omfattet av akkrediteringen LOQ: Kvantifiseringsgrense LOD: Deteksjonsgrense MU: Måleusikkerhet <: Mindre enn >: Større enn
 nd: Not detected/ ikke påvist. Bakteriologiske resultater angitt som <1,<50 e.l. betyr «ikke påvist». Resultat «Påvist» betyr større enn LOQ/ LOD

Måleusikkerhet er angitt med dekningsfaktor k=2. Beslutningsregel for vurdering av om resultatet er utenfor grenseverdi/-området, er basert på enkle akseptkriterier «delt risiko» (w=0, <50% Probability of False Accept). Det henvises til www.eurofins.no for nærmere beskrivelse.

For mikrobiologiske analyser oppgis konfidensintervallet. Ytterligere opplysninger om måleusikkerhet fås ved henvendelse til laboratoriet.

Rapporten må ikke gjengis, unntatt i sin helhet, uten laboratoriets skriftlige godkjenning. Resultatene gjelder kun for de(n) undersøkte prøven(e).

Eurofins er ikke ansvarlig for informasjon oppgitt fra kunde, eller i de tilfeller hvor oppgitt informasjon kan påvirke gyldigheten til analyseresultatene.

Resultater gjelder prøven slik den ble mottatt hos laboratoriet.

a) Sum 7 PCB	nd	16167:2018+AC:201 9 mod. SS-EN 16167:2018+AC:201 9 mod.
--------------	----	---

Utførende laboratorium/ Underleverandør:

a)* Eurofins Environment Sweden AB (Lidköping), Box 887, Sjöhagsg. 3, SE-53119, Lidköping

a) Eurofins Environment Sweden AB (Lidköping), Box 887, Sjöhagsg. 3, SE-53119, Lidköping ISO/IEC 17025:2017 SWEDAC 1125,

Moss 29.10.2025

Kundesenter - Eurofins Environment Testing Norway AS

Tegnforklaring:

* Ikke omfattet av akkrediteringen LOQ: Kvantifiseringsgrense LOD: Deteksjonsgrense MU: Måleusikkerhet <: Mindre enn >: Større enn
 nd: Not detected/ ikke påvist. Bakteriologiske resultater angitt som <1,<50 e.l. betyr «ikke påvist». Resultat «Påvist» betyr større enn LOQ/ LOD

Måleusikkerhet er angitt med dekningsfaktor k=2. Beslutningsregel for vurdering av om resultatet er utenfor grenseverdi/-området, er basert på enkle akseptkriterier «delt risiko» (w=0, <50% Probability of False Accept). Det henvises til www.eurofins.no for nærmere beskrivelse.

For mikrobiologiske analyser oppgis konfidensintervallet. Ytterligere opplysninger om måleusikkerhet fås ved henvendelse til laboratoriet.

Rapporten må ikke gjengis, unntatt i sin helhet, uten laboratoriets skriftlige godkjenning. Resultatene gjelder kun for de(n) undersøkte prøven(e).

Eurofins er ikke ansvarlig for informasjon oppgitt fra kunde, eller i de tilfeller hvor oppgitt informasjon kan påvirke gyldigheten til analyseresultatene.

Resultater gjelder prøven slik den ble mottatt hos laboratoriet.

Sweco Norge AS
Vekanvegen 10
Box 120
3835 Seljord
Attn: Min Kaji Deshar

AR-25-MM-123545-01**EUNOMO-00484717**

Prøvemottak: 24.10.2025

Temperatur:

Analyseperiode: 24.10.2025 08:03 -

29.10.2025 11:41

Referanse:

10247111_Hønså bru

ANALYSERAPPORT

Prøvenr.:	439-2025-10240360	Prøvetakingsdato:	17.10.2025		
Prøvetype:	Jord	Prøvetaker:	NODESH		
Prøvemerkning:	P2 (0-35)	Analysestartdato:	24.10.2025		
	P2				
Analyse	Resultat	Enhet	LOQ	MU	Metode
a) Tørrstoff i jord					
a) Tørrstoff	80.6	%	0.1	10%	SS-EN 12880:2000 mod.
a) Arsen (As)	1.5	mg/kg TS	1.1	30%	SS 28311:2017mod/SS-EN ISO 17294-2:2023
a) Bly (Pb)	34	mg/kg TS	1.1	25%	SS 28311:2017mod/SS-EN ISO 17294-2:2023
a) Kadmium (Cd)	< 0.23	mg/kg TS	0.23		SS 28311:2017mod/SS-EN ISO 17294-2:2023
a) Kobber (Cu)	3.9	mg/kg TS	0.56	25%	SS 28311:2017mod/SS-EN ISO 17294-2:2023
a) Krom (Cr)	6.6	mg/kg TS	0.56	35%	SS 28311:2017mod/SS-EN ISO 17294-2:2023
a) Kvikksølv (Hg)	0.021	mg/kg TS	0.011	20%	SS 28311:2017mod/SS-EN ISO 17294-2:2023
a) Nikkel (Ni)	2.9	mg/kg TS	0.56	25%	SS 28311:2017mod/SS-EN ISO 17294-2:2023
a) Sink (Zn)	14	mg/kg TS	2.5	25%	SS 28311:2017mod/SS-EN ISO 17294-2:2023

Tegnforklaring:

* Ikke omfattet av akkrediteringen LOQ: Kvantifiseringsgrense LOD: Deteksjonsgrense MU: Måleusikkerhet <: Mindre enn >: Større enn
nd: Not detected/ ikke påvist. Bakteriologiske resultater angitt som <1,<50 e.l. betyr «ikke påvist». Resultat «Påvist» betyr større enn LOQ/ LOD

Måleusikkerhet er angitt med dekningsfaktor k=2. Beslutningsregel for vurdering av om resultatet er utenfor grenseverdi/-området, er basert på enkle akseptkriterier «delt risiko» (w=0, <50% Probability of False Accept). Det henvises til www.eurofins.no for nærmere beskrivelse.

For mikrobiologiske analyser oppgis konfidensintervallet. Ytterligere opplysninger om måleusikkerhet fås ved henvendelse til laboratoriet.

Rapporten må ikke gjengis, unntatt i sin helhet, uten laboratoriets skriftlige godkjenning. Resultatene gjelder kun for de(n) undersøkte prøven(e).

Eurofins er ikke ansvarlig for informasjon oppgitt fra kunde, eller i de tilfeller hvor oppgitt informasjon kan påvirke gyldigheten til analyseresultatene.

Resultater gjelder prøven slik den ble mottatt hos laboratoriet.

a)	Benzen	< 0.0035 mg/kg TS	0.0035		Internal Method EPA 5021, LidMiljö.0A.01.09
a)	Toluen	< 0.10 mg/kg TS	0.1		Internal Method EPA 5021, LidMiljö.0A.01.09
a)	Etylbenzen	< 0.10 mg/kg TS	0.1		Internal Method EPA 5021, LidMiljö.0A.01.09
a)	m/p/o-Xylen	< 0.10 mg/kg TS	0.1		Internal Method EPA 5021, LidMiljö.0A.01.09
a)	THC >C5-C8	< 5.0 mg/kg TS	5		Internal Method EPA 5021, LidMiljö.0A.01.09
a)	THC >C8-C35				
a)	THC >C8-C10	< 5.0 mg/kg TS	5		SS-EN ISO 16703:2011 mod
a)	THC >C10-C12	< 5.0 mg/kg TS	5		SS-EN ISO 16703:2011 mod
a)	THC >C12-C16	5.7 mg/kg TS	5	30%	SS-EN ISO 16703:2011 mod
a)	THC >C16-C35	180 mg/kg TS	20	30%	SS-EN ISO 16703:2011 mod
a)	Sum THC C5-C35 og C12-C35				
a)	Sum THC (>C5-C35)	190 mg/kg TS	40	30%	Internal Method Calculated from analyzed value
a)	SUM THC (>C12-C35)	190 mg/kg TS	25	30%	Internal Method Calculated from analyzed value
a)	Alifater C5-C6	< 7.0 mg/kg TS	7		SPI 2011
a)	Alifater >C6-C8	< 7.0 mg/kg TS	7		SPI 2011
a)	Alifater >C8-C10	< 3.0 mg/kg TS	3		SPI 2011
a)	Alifater >C10-C12	< 5.0 mg/kg TS	5		SPI 2011
a)	Alifater >C12-C16	< 5.0 mg/kg TS	5		SPI 2011
a)	Alifater >C16-C35	24 mg/kg TS	10	30%	SPI 2011
a)	Sum alifater C5-C35 og C12-C35				
a)	Alifater C5-C35	24 mg/kg TS	20		Internal Method Calculated from analyzed value
a)	Alifater >C12-C35	24 mg/kg TS	8		Internal Method Calculated from analyzed value
a)	Aromater >C8-C10	< 4.0 mg/kg TS	4		SPI 2011
a)	Aromater >C10-C16	< 0.90 mg/kg TS	0.9		SPI 2011
a)	Aromater >C16-C35	< 0.50 mg/kg TS	1		TK 535 N 012
a)	Methylchrysen/benzo(a)anthracener	< 0.50 mg/kg TS	0.5		TK 535 N 012
a)	Methylpyrene/fluoranthense	< 0.50 mg/kg TS	0.5		TK 535 N 012
a)*	Alifater Oljetype				
a)*	Oljetype < C10	Utgår			Kalkulering
a)*	Oljetype > C10	ospec			Kalkulering
a)	PAH(16)				

Tegnforklaring:

* Ikke omfattet av akkrediteringen LOQ: Kvantifiseringsgrense LOD: Deteksjonsgrense MU: Måleusikkerhet <: Mindre enn >: Større enn
 nd: Not detected/ ikke påvist. Bakteriologiske resultater angitt som <1,<50 e.l. betyr «ikke påvist». Resultat «Påvist» betyr større enn LOQ/ LOD

Måleusikkerhet er angitt med dekningsfaktor k=2. Beslutningsregel for vurdering av om resultatet er utenfor grenseverdi/-området, er basert på enkle akseptkriterier «delt risiko» (w=0, <50% Probability of False Accept). Det henvises til www.eurofins.no for nærmere beskrivelse.

For mikrobiologiske analyser oppgis konfidensintervallet. Ytterligere opplysninger om måleusikkerhet fås ved henvendelse til laboratoriet.

Rapporten må ikke gjengis, unntatt i sin helhet, uten laboratoriets skriftlige godkjenning. Resultatene gjelder kun for de(n) undersøkte prøven(e).

Eurofins er ikke ansvarlig for informasjon oppgitt fra kunde, eller i de tilfeller hvor oppgitt informasjon kan påvirke gyldigheten til analyseresultatene.

Resultater gjelder prøven slik den ble mottatt hos laboratoriet.

a)	Benzo[a]antracen	< 0.030 mg/kg TS	0.03	SS-ISO 18287:2008, mod
a)	Krysen/Trifenylen	< 0.030 mg/kg TS	0.03	SS-ISO 18287:2008, mod
a)	Benzo(b,k)fluoranten	< 0.030 mg/kg TS	0.03	SS-ISO 18287:2008, mod
a)	Benzo[a]pyren	< 0.030 mg/kg TS	0.03	SS-ISO 18287:2008, mod
a)	Indeno[1,2,3-cd]pyren	< 0.030 mg/kg TS	0.03	SS-ISO 18287:2008, mod
a)	Dibenzo[a,h]antracen	< 0.030 mg/kg TS	0.03	SS-ISO 18287:2008, mod
a)	Naftalen	< 0.030 mg/kg TS	0.03	SS-ISO 18287:2008, mod
a)	Acenaftylen	< 0.030 mg/kg TS	0.03	SS-ISO 18287:2008, mod
a)	Acenaften	< 0.030 mg/kg TS	0.03	SS-ISO 18287:2008, mod
a)	Fluoren	< 0.030 mg/kg TS	0.03	SS-ISO 18287:2008, mod
a)	Fenantren	< 0.030 mg/kg TS	0.03	SS-ISO 18287:2008, mod
a)	Antracen	< 0.030 mg/kg TS	0.03	SS-ISO 18287:2008, mod
a)	Fluoranten	< 0.030 mg/kg TS	0.03	SS-ISO 18287:2008, mod
a)	Pyren	< 0.030 mg/kg TS	0.03	SS-ISO 18287:2008, mod
a)	Benzo[ghi]perylene	< 0.030 mg/kg TS	0.03	SS-ISO 18287:2008, mod
a) Summeringer PAH				
a)	Sum karsinogene PAH	nd		Internal Method Calculated from analyzed value
a)	Sum PAH(16) EPA	nd		Internal Method Calculated from analyzed value
a) PCB(7)				
a)	PCB 28	< 0.0015 mg/kg TS	0.0015	SS-EN 16167:2018+AC:2019 mod.
a)	PCB 52	< 0.0015 mg/kg TS	0.0015	SS-EN 16167:2018+AC:2019 mod.
a)	PCB 101	< 0.0015 mg/kg TS	0.0015	SS-EN 16167:2018+AC:2019 mod.
a)	PCB 118	< 0.0015 mg/kg TS	0.0015	SS-EN 16167:2018+AC:2019 mod.
a)	PCB 138	< 0.0015 mg/kg TS	0.0015	SS-EN 16167:2018+AC:2019 mod.
a)	PCB 153	< 0.0015 mg/kg TS	0.0015	SS-EN 16167:2018+AC:2019 mod.
a)	PCB 180	< 0.0015 mg/kg TS	0.0015	SS-EN

Tegnforklaring:

* Ikke omfattet av akkrediteringen LOQ: Kvantifiseringsgrense LOD: Deteksjonsgrense MU: Måleusikkerhet <: Mindre enn >: Større enn
 nd: Not detected/ ikke påvist. Bakteriologiske resultater angitt som <1,<50 e.l. betyr «ikke påvist». Resultat «Påvist» betyr større enn LOQ/ LOD

Måleusikkerhet er angitt med dekningsfaktor k=2. Beslutningsregel for vurdering av om resultatet er utenfor grenseverdi/-området, er basert på enkle akseptkriterier «delt risiko» (w=0, <50% Probability of False Accept). Det henvises til www.eurofins.no for nærmere beskrivelse.

For mikrobiologiske analyser oppgis konfidensintervallet. Ytterligere opplysninger om måleusikkerhet fås ved henvendelse til laboratoriet.

Rapporten må ikke gjengis, unntatt i sin helhet, uten laboratoriets skriftlige godkjenning. Resultatene gjelder kun for de(n) undersøkte prøven(e).

Eurofins er ikke ansvarlig for informasjon oppgitt fra kunde, eller i de tilfeller hvor oppgitt informasjon kan påvirke gyldigheten til analyseresultatene.

Resultater gjelder prøven slik den ble mottatt hos laboratoriet.

a) Sum 7 PCB	nd	16167:2018+AC:201 9 mod. SS-EN 16167:2018+AC:201 9 mod.
--------------	----	---

Utførende laboratorium/ Underleverandør:

a)* Eurofins Environment Sweden AB (Lidköping), Box 887, Sjötagsg. 3, SE-53119, Lidköping

a) Eurofins Environment Sweden AB (Lidköping), Box 887, Sjötagsg. 3, SE-53119, Lidköping ISO/IEC 17025:2017 SWEDAC 1125,

Moss 29.10.2025

Kundesenter - Eurofins Environment Testing Norway AS

Tegnforklaring:

* Ikke omfattet av akkrediteringen LOQ: Kvantifiseringsgrense LOD: Deteksjonsgrense MU: Måleusikkerhet <: Mindre enn >: Større enn
 nd: Not detected/ ikke påvist. Bakteriologiske resultater angitt som <1,<50 e.l. betyr «ikke påvist». Resultat «Påvist» betyr større enn LOQ/ LOD

Måleusikkerhet er angitt med dekningsfaktor k=2. Beslutningsregel for vurdering av om resultatet er utenfor grenseverdi/-området, er basert på enkle akseptkriterier «delt risiko» (w=0, <50% Probability of False Accept). Det henvises til www.eurofins.no for nærmere beskrivelse.

For mikrobiologiske analyser oppgis konfidensintervallet. Ytterligere opplysninger om måleusikkerhet fås ved henvendelse til laboratoriet.

Rapporten må ikke gjengis, unntatt i sin helhet, uten laboratoriets skriftlige godkjenning. Resultatene gjelder kun for de(n) undersøkte prøven(e).

Eurofins er ikke ansvarlig for informasjon oppgitt fra kunde, eller i de tilfeller hvor oppgitt informasjon kan påvirke gyldigheten til analyseresultatene.

Resultater gjelder prøven slik den ble mottatt hos laboratoriet.

Sweco Norge AS

Vekanvegen 10

Box 120

3835 Seljord

Attn: Min Kaji Deshar
AR-25-MM-124061-01
EUNOMO-00484717

Prøvemottak: 24.10.2025

Temperatur:

Analyseperiode: 24.10.2025 08:03 -

30.10.2025 10:58

Referanse:

10247111_Hønså bru

ANALYSERAPPORT

Prøvenr.:	439-2025-10240361	Prøvetakingsdato:	17.10.2025		
Prøvetype:	Jord	Prøvetaker:	NODESH		
Prøvemerkning:	P3 (0-30)	Analysestartdato:	24.10.2025		
	P3				
Analyse	Resultat	Enhet	LOQ	MU	Metode
a) Tørrstoff - faste prøver					
a) Totalt tørrstoff	84.9	%	0.1	10%	SS-EN 12880:2000 mod.
a) Arsen (As)	1.4	mg/kg TS	1.1	30%	SS 28311:2017mod/SS-EN ISO 17294-2:2023
a) Bly (Pb)	19	mg/kg TS	1.1	25%	SS 28311:2017mod/SS-EN ISO 17294-2:2023
a) Kadmium (Cd)	< 0.22	mg/kg TS	0.22		SS 28311:2017mod/SS-EN ISO 17294-2:2023
a) Kobber (Cu)	9.7	mg/kg TS	0.53	25%	SS 28311:2017mod/SS-EN ISO 17294-2:2023
a) Krom (Cr)	6.1	mg/kg TS	0.53	35%	SS 28311:2017mod/SS-EN ISO 17294-2:2023
a) Kvikksølv (Hg)	0.011	mg/kg TS	0.011	20%	SS 28311:2017mod/SS-EN ISO 17294-2:2023
a) Nikkel (Ni)	6.2	mg/kg TS	0.53	25%	SS 28311:2017mod/SS-EN ISO 17294-2:2023
a) Sink (Zn)	21	mg/kg TS	2.4	25%	SS 28311:2017mod/SS-EN ISO 17294-2:2023

Tegnforklaring:

* Ikke omfattet av akkrediteringen LOQ: Kvantifiseringsgrense LOD: Deteksjonsgrense MU: Måleusikkerhet <: Mindre enn >: Større enn
 nd: Not detected/ ikke påvist. Bakteriologiske resultater angitt som <1,<50 e.l. betyr «ikke påvist». Resultat «Påvist» betyr større enn LOQ/ LOD

Måleusikkerhet er angitt med dekningsfaktor k=2. Beslutningsregel for vurdering av om resultatet er utenfor grenseverdi/-området, er basert på enkle akseptkriterier «delt risiko» (w=0, <50% Probability of False Accept). Det henvises til www.eurofins.no for nærmere beskrivelse.

For mikrobiologiske analyser oppgis konfidensintervallet. Ytterligere opplysninger om måleusikkerhet fås ved henvendelse til laboratoriet.

Rapporten må ikke gjengis, unntatt i sin helhet, uten laboratoriets skriftlige godkjenning. Resultatene gjelder kun for de(n) undersøkte prøven(e).

Eurofins er ikke ansvarlig for informasjon oppgitt fra kunde, eller i de tilfeller hvor oppgitt informasjon kan påvirke gyldigheten til analyseresultatene.

Resultater gjelder prøven slik den ble mottatt hos laboratoriet.

a)	Benzen	< 0.0035 mg/kg TS	0.0035		Internal Method EPA 5021, LidMiljö.0A.01.09
a)	Toluen	< 0.10 mg/kg TS	0.1		Internal Method EPA 5021, LidMiljö.0A.01.09
a)	Etylbenzen	< 0.10 mg/kg TS	0.1		Internal Method EPA 5021, LidMiljö.0A.01.09
a)	m/p/o-Xylen	< 0.10 mg/kg TS	0.1		Internal Method EPA 5021, LidMiljö.0A.01.09
a)	THC >C5-C8	< 5.0 mg/kg TS	5		Internal Method EPA 5021, LidMiljö.0A.01.09
a)	THC >C8-C35				
a)	THC >C8-C10	< 5.0 mg/kg TS	5		SS-EN ISO 16703:2011 mod
a)	THC >C10-C12	< 5.0 mg/kg TS	5		SS-EN ISO 16703:2011 mod
a)	THC >C12-C16	< 5.0 mg/kg TS	5		SS-EN ISO 16703:2011 mod
a)	THC >C16-C35	110 mg/kg TS	20	30%	SS-EN ISO 16703:2011 mod
a)	Sum THC C5-C35 og C12-C35				
a)	Sum THC (>C5-C35)	110 mg/kg TS	40	30%	Internal Method Calculated from analyzed value
a)	SUM THC (>C12-C35)	110 mg/kg TS	25	30%	Internal Method Calculated from analyzed value
a)	Alifater C5-C6	< 7.0 mg/kg TS	7		SPI 2011
a)	Alifater >C6-C8	< 7.0 mg/kg TS	7		SPI 2011
a)	Alifater >C8-C10	< 3.0 mg/kg TS	3		SPI 2011
a)	Alifater >C10-C12	< 5.0 mg/kg TS	5		SPI 2011
a)	Alifater >C12-C16	< 5.0 mg/kg TS	5		SPI 2011
a)	Alifater >C16-C35	28 mg/kg TS	10	30%	SPI 2011
a)	Sum alifater C5-C35 og C12-C35				
a)	Alifater C5-C35	28 mg/kg TS	20		Internal Method Calculated from analyzed value
a)	Alifater >C12-C35	28 mg/kg TS	8		Internal Method Calculated from analyzed value
a)	Aromater >C8-C10	< 4.0 mg/kg TS	4		SPI 2011
a)	Aromater >C10-C16	< 0.90 mg/kg TS	0.9		SPI 2011
a)	Aromater >C16-C35	< 0.50 mg/kg TS	1		Internal Method Calculated from analyzed value
a)	Methylchryser/benzo(a)anthracener	< 0.50 mg/kg TS	0.5		TK 535 N 012
a)	Methylpyrene/fluoranthense	< 0.50 mg/kg TS	0.5		TK 535 N 012
a)*	Alifater Oljetype				
a)*	Oljetype < C10	Utgår			Kalkulering
a)*	Oljetype > C10	ospec			Kalkulering

Tegnforklaring:

* Ikke omfattet av akkrediteringen LOQ: Kvantifiseringsgrense LOD: Deteksjonsgrense MU: Måleusikkerhet <: Mindre enn >: Større enn
 nd: Not detected/ ikke påvist. Bakteriologiske resultater angitt som <1,<50 e.l. betyr «ikke påvist». Resultat «Påvist» betyr større enn LOQ/ LOD

Måleusikkerhet er angitt med dekningsfaktor k=2. Beslutningsregel for vurdering av om resultatet er utenfor grenseverdi/-området, er basert på enkle akseptkriterier «delt risiko» (w=0, <50% Probability of False Accept). Det henvises til www.eurofins.no for nærmere beskrivelse.

For mikrobiologiske analyser oppgis konfidensintervallet. Ytterligere opplysninger om måleusikkerhet fås ved henvendelse til laboratoriet.

Rapporten må ikke gjengis, unntatt i sin helhet, uten laboratoriets skriftlige godkjenning. Resultatene gjelder kun for de(n) undersøkte prøven(e).

Eurofins er ikke ansvarlig for informasjon oppgitt fra kunde, eller i de tilfeller hvor oppgitt informasjon kan påvirke gyldigheten til analyseresultatene.

Resultater gjelder prøven slik den ble mottatt hos laboratoriet.

a) PAH(16)				
a)	Benzo[a]antracen	< 0.030 mg/kg TS	0.03	SS-ISO 18287:2008, mod
a)	Krysen/Trifenylen	< 0.030 mg/kg TS	0.03	SS-ISO 18287:2008, mod
a)	Benzo(b,k)fluoranten	0.038 mg/kg TS	0.03	40% SS-ISO 18287:2008, mod
a)	Benzo[a]pyren	< 0.030 mg/kg TS	0.03	SS-ISO 18287:2008, mod
a)	Indeno[1,2,3-cd]pyren	< 0.030 mg/kg TS	0.03	SS-ISO 18287:2008, mod
a)	Dibenzo[a,h]antracen	< 0.030 mg/kg TS	0.03	SS-ISO 18287:2008, mod
a)	Naftalen	< 0.030 mg/kg TS	0.03	SS-ISO 18287:2008, mod
a)	Acenaftylen	< 0.030 mg/kg TS	0.03	SS-ISO 18287:2008, mod
a)	Acenaften	< 0.030 mg/kg TS	0.03	SS-ISO 18287:2008, mod
a)	Fluoren	< 0.030 mg/kg TS	0.03	SS-ISO 18287:2008, mod
a)	Fenantren	< 0.030 mg/kg TS	0.03	SS-ISO 18287:2008, mod
a)	Antracen	< 0.030 mg/kg TS	0.03	SS-ISO 18287:2008, mod
a)	Fluoranten	< 0.030 mg/kg TS	0.03	SS-ISO 18287:2008, mod
a)	Pyren	< 0.030 mg/kg TS	0.03	SS-ISO 18287:2008, mod
a)	Benzo[ghi]perylene	< 0.030 mg/kg TS	0.03	SS-ISO 18287:2008, mod
a) Summeringer PAH				
a)	Sum karsinogene PAH	0.038 mg/kg TS		Internal Method Calculated from analyzed value
a)	Sum PAH(16) EPA	0.038 mg/kg TS		Internal Method Calculated from analyzed value
a) PCB(7)				
a)	PCB 28	< 0.0015 mg/kg TS	0.0015	SS-EN 16167:2018+AC:201 9 mod.
a)	PCB 52	< 0.0015 mg/kg TS	0.0015	SS-EN 16167:2018+AC:201 9 mod.
a)	PCB 101	< 0.0015 mg/kg TS	0.0015	SS-EN 16167:2018+AC:201 9 mod.
a)	PCB 118	< 0.0015 mg/kg TS	0.0015	SS-EN 16167:2018+AC:201 9 mod.
a)	PCB 138	< 0.0015 mg/kg TS	0.0015	SS-EN 16167:2018+AC:201 9 mod.
a)	PCB 153	< 0.0015 mg/kg TS	0.0015	SS-EN 16167:2018+AC:201 9 mod.

Tegnforklaring:

* Ikke omfattet av akkrediteringen LOQ: Kvantifiseringsgrense LOD: Deteksjonsgrense MU: Måleusikkerhet <: Mindre enn >: Større enn
 nd: Not detected/ ikke påvist. Bakteriologiske resultater angitt som <1, <50 e.l. betyr «ikke påvist». Resultat «Påvist» betyr større enn LOQ/ LOD

Måleusikkerhet er angitt med dekningsfaktor k=2. Beslutningsregel for vurdering av om resultatet er utenfor grenseverdi/-området, er basert på enkle akseptkriterier «delt risiko» (w=0, <50% Probability of False Accept). Det henvises til www.eurofins.no for nærmere beskrivelse.

For mikrobiologiske analyser oppgis konfidensintervallet. Ytterligere opplysninger om måleusikkerhet fås ved henvendelse til laboratoriet.

Rapporten må ikke gjengis, unntatt i sin helhet, uten laboratoriets skriftlige godkjenning. Resultatene gjelder kun for de(n) undersøkte prøven(e).

Eurofins er ikke ansvarlig for informasjon oppgitt fra kunde, eller i de tilfeller hvor oppgitt informasjon kan påvirke gyldigheten til analyseresultatene.

Resultater gjelder prøven slik den ble mottatt hos laboratoriet.



a)	PCB 180	< 0.0015 mg/kg TS	0.0015	SS-EN 16167:2018+AC:201 9 mod.
a)	Sum 7 PCB	nd		SS-EN 16167:2018+AC:201 9 mod.
a)	Totalt tørrstoff glødetap	4.5 % TS	0.1 20%	SS-EN 12879:2000
a)	Totalt organisk karbon (TOC) - Beregnet	2.6 % TS		Internal Method Calculated from analyzed value

Utførende laboratorium/ Underleverandør:

a)* Eurofins Environment Sweden AB (Lidköping), Box 887, Sjöhagsg. 3, SE-53119, Lidköping

a) Eurofins Environment Sweden AB (Lidköping), Box 887, Sjöhagsg. 3, SE-53119, Lidköping ISO/IEC 17025:2017 SWEDAC 1125,

Moss 30.10.2025

Kundesenter - Eurofins Environment Testing Norway AS

Tegnforklaring:

* Ikke omfattet av akkrediteringen LOQ: Kvantifiseringsgrense LOD: Deteksjonsgrense MU: Måleusikkerhet <: Mindre enn >: Større enn
nd: Not detected/ ikke påvist. Bakteriologiske resultater angitt som <1,<50 e.l. betyr «ikke påvist». Resultat «Påvist» betyr større enn LOQ/ LOD

Måleusikkerhet er angitt med dekningsfaktor k=2. Beslutningsregel for vurdering av om resultatet er utenfor grenseverdi/-området, er basert på enkle akseptkriterier «delt risiko» (w=0, <50% Probability of False Accept). Det henvises til www.eurofins.no for nærmere beskrivelse.

For mikrobiologiske analyser oppgis konfidensintervallet. Ytterligere opplysninger om måleusikkerhet fås ved henvendelse til laboratoriet.

Rapporten må ikke gjengis, unntatt i sin helhet, uten laboratoriets skriftlige godkjenning. Resultatene gjelder kun for de(n) undersøkte prøven(e).

Eurofins er ikke ansvarlig for informasjon oppgitt fra kunde, eller i de tilfeller hvor oppgitt informasjon kan påvirke gyldigheten til analyseresultatene.

Resultater gjelder prøven slik den ble mottatt hos laboratoriet.

Sweco Norge AS
Vekanvegen 10
Box 120
3835 Seljord
Attn: Min Kaji Deshar

AR-25-MM-123699-01

EUNOMO-00484717

Prøvemottak: 24.10.2025

Temperatur:

Analyseperiode: 24.10.2025 08:03 -

29.10.2025 14:35

Referanse:

10247111_Hønså bru

ANALYSERAPPORT

Prøvenr.:	439-2025-10240362	Prøvetakingsdato:	17.10.2025		
Prøvetype:	Jord	Prøvetaker:	NODESH		
Prøvemerkning:	P4 (0-30)	Analysestartdato:	24.10.2025		
	P4				
Analyse	Resultat	Enhet	LOQ	MU	Metode
a) Tørrstoff i jord					
a) Tørrstoff	78.0	%	0.1	10%	SS-EN 12880:2000 mod.
a) Arsen (As)	1.7	mg/kg TS	1.2	30%	SS 28311:2017mod/SS-EN ISO 17294-2:2023
a) Bly (Pb)	46	mg/kg TS	1.2	25%	SS 28311:2017mod/SS-EN ISO 17294-2:2023
a) Kadmium (Cd)	< 0.24	mg/kg TS	0.24		SS 28311:2017mod/SS-EN ISO 17294-2:2023
a) Kobber (Cu)	6.0	mg/kg TS	0.58	25%	SS 28311:2017mod/SS-EN ISO 17294-2:2023
a) Krom (Cr)	5.8	mg/kg TS	0.58	35%	SS 28311:2017mod/SS-EN ISO 17294-2:2023
a) Kvikksølv (Hg)	0.019	mg/kg TS	0.012	20%	SS 28311:2017mod/SS-EN ISO 17294-2:2023
a) Nikkel (Ni)	3.6	mg/kg TS	0.58	25%	SS 28311:2017mod/SS-EN ISO 17294-2:2023
a) Sink (Zn)	16	mg/kg TS	2.6	25%	SS 28311:2017mod/SS-EN ISO 17294-2:2023

Tegnforklaring:

* Ikke omfattet av akkrediteringen LOQ: Kvantifiseringsgrense LOD: Deteksjonsgrense MU: Måleusikkerhet <: Mindre enn >: Større enn
nd: Not detected/ ikke påvist. Bakteriologiske resultater angitt som <1,<50 e.l. betyr «ikke påvist». Resultat «Påvist» betyr større enn LOQ/ LOD

Måleusikkerhet er angitt med dekningsfaktor k=2. Beslutningsregel for vurdering av om resultatet er utenfor grenseverdi/-området, er basert på enkle akseptkriterier «delt risiko» (w=0, <50% Probability of False Accept). Det henvises til www.eurofins.no for nærmere beskrivelse.

For mikrobiologiske analyser oppgis konfidensintervallet. Ytterligere opplysninger om måleusikkerhet fås ved henvendelse til laboratoriet.

Rapporten må ikke gjengis, unntatt i sin helhet, uten laboratoriets skriftlige godkjenning. Resultatene gjelder kun for de(n) undersøkte prøven(e).

Eurofins er ikke ansvarlig for informasjon oppgitt fra kunde, eller i de tilfeller hvor oppgitt informasjon kan påvirke gyldigheten til analyseresultatene.

Resultater gjelder prøven slik den ble mottatt hos laboratoriet.

a)	Benzen	< 0.0035 mg/kg TS	0.0035		Internal Method EPA 5021, LidMiljö.0A.01.09
a)	Toluen	< 0.10 mg/kg TS	0.1		Internal Method EPA 5021, LidMiljö.0A.01.09
a)	Etylbenzen	< 0.10 mg/kg TS	0.1		Internal Method EPA 5021, LidMiljö.0A.01.09
a)	m/p/o-Xylen	< 0.10 mg/kg TS	0.1		Internal Method EPA 5021, LidMiljö.0A.01.09
a)	THC >C5-C8	< 5.0 mg/kg TS	5		Internal Method EPA 5021, LidMiljö.0A.01.09
a)	THC >C8-C35				
a)	THC >C8-C10	< 5.0 mg/kg TS	5		SS-EN ISO 16703:2011 mod
a)	THC >C10-C12	< 5.0 mg/kg TS	5		SS-EN ISO 16703:2011 mod
a)	THC >C12-C16	7.0 mg/kg TS	5	30%	SS-EN ISO 16703:2011 mod
a)	THC >C16-C35	200 mg/kg TS	20	30%	SS-EN ISO 16703:2011 mod
a)	Sum THC C5-C35 og C12-C35				
a)	Sum THC (>C5-C35)	210 mg/kg TS	40	30%	Internal Method Calculated from analyzed value
a)	SUM THC (>C12-C35)	210 mg/kg TS	25	30%	Internal Method Calculated from analyzed value
a)	Alifater C5-C6	< 7.0 mg/kg TS	7		SPI 2011
a)	Alifater >C6-C8	< 7.0 mg/kg TS	7		SPI 2011
a)	Alifater >C8-C10	< 3.0 mg/kg TS	3		SPI 2011
a)	Alifater >C10-C12	< 5.0 mg/kg TS	5		SPI 2011
a)	Alifater >C12-C16	< 5.0 mg/kg TS	5		SPI 2011
a)	Alifater >C16-C35	42 mg/kg TS	10	30%	SPI 2011
a)	Sum alifater C5-C35 og C12-C35				
a)	Alifater C5-C35	42 mg/kg TS	20		Internal Method Calculated from analyzed value
a)	Alifater >C12-C35	42 mg/kg TS	8		Internal Method Calculated from analyzed value
a)	Aromater >C8-C10	< 4.0 mg/kg TS	4		SPI 2011
a)	Aromater >C10-C16	< 0.90 mg/kg TS	0.9		SPI 2011
a)	Aromater >C16-C35	< 0.50 mg/kg TS	1		TK 535 N 012
a)	Methylchryseiner/benzo(a)anthracener	< 0.50 mg/kg TS	0.5		TK 535 N 012
a)	Methylpyrene/fluoranthense	< 0.50 mg/kg TS	0.5		TK 535 N 012
a)*	Alifater Oljetype				
a)*	Oljetype < C10	Utgår			Kalkulering
a)*	Oljetype > C10	ospec			Kalkulering
a)	PAH(16)				

Tegnforklaring:

* Ikke omfattet av akkrediteringen LOQ: Kvantifiseringsgrense LOD: Deteksjonsgrense MU: Måleusikkerhet <: Mindre enn >: Større enn
 nd: Not detected/ ikke påvist. Bakteriologiske resultater angitt som <1,<50 e.l. betyr «ikke påvist». Resultat «Påvist» betyr større enn LOQ/ LOD

Måleusikkerhet er angitt med dekningsfaktor k=2. Beslutningsregel for vurdering av om resultatet er utenfor grenseverdi/-området, er basert på enkle akseptkriterier «delt risiko» (w=0, <50% Probability of False Accept). Det henvises til www.eurofins.no for nærmere beskrivelse.

For mikrobiologiske analyser oppgis konfidensintervallet. Ytterligere opplysninger om måleusikkerhet fås ved henvendelse til laboratoriet.

Rapporten må ikke gjengis, unntatt i sin helhet, uten laboratoriets skriftlige godkjenning. Resultatene gjelder kun for de(n) undersøkte prøven(e).

Eurofins er ikke ansvarlig for informasjon oppgitt fra kunde, eller i de tilfeller hvor oppgitt informasjon kan påvirke gyldigheten til analyseresultatene.

Resultater gjelder prøven slik den ble mottatt hos laboratoriet.

a)	Benzo[a]antracen	< 0.030 mg/kg TS	0.03		SS-ISO 18287:2008, mod
a)	Krysen/Trifenylen	< 0.030 mg/kg TS	0.03		SS-ISO 18287:2008, mod
a)	Benzo(b,k)fluoranten	0.037 mg/kg TS	0.03	40%	SS-ISO 18287:2008, mod
a)	Benzo[a]pyren	< 0.030 mg/kg TS	0.03		SS-ISO 18287:2008, mod
a)	Indeno[1,2,3-cd]pyren	< 0.030 mg/kg TS	0.03		SS-ISO 18287:2008, mod
a)	Dibenzo[a,h]antracen	< 0.030 mg/kg TS	0.03		SS-ISO 18287:2008, mod
a)	Naftalen	< 0.030 mg/kg TS	0.03		SS-ISO 18287:2008, mod
a)	Acenaftylen	< 0.030 mg/kg TS	0.03		SS-ISO 18287:2008, mod
a)	Acenaften	< 0.030 mg/kg TS	0.03		SS-ISO 18287:2008, mod
a)	Fluoren	< 0.030 mg/kg TS	0.03		SS-ISO 18287:2008, mod
a)	Fenantren	< 0.030 mg/kg TS	0.03		SS-ISO 18287:2008, mod
a)	Antracen	< 0.030 mg/kg TS	0.03		SS-ISO 18287:2008, mod
a)	Fluoranten	< 0.030 mg/kg TS	0.03		SS-ISO 18287:2008, mod
a)	Pyren	< 0.030 mg/kg TS	0.03		SS-ISO 18287:2008, mod
a)	Benzo[ghi]perylene	< 0.030 mg/kg TS	0.03		SS-ISO 18287:2008, mod
<hr/>					
a)	Summeringer PAH				
a)	Sum karsinogene PAH	0.037 mg/kg TS			Internal Method Calculated from analyzed value
a)	Sum PAH(16) EPA	0.037 mg/kg TS			Internal Method Calculated from analyzed value
<hr/>					
a)	PCB(7)				
a)	PCB 28	< 0.0015 mg/kg TS	0.0015		SS-EN 16167:2018+AC:2019 mod.
a)	PCB 52	< 0.0015 mg/kg TS	0.0015		SS-EN 16167:2018+AC:2019 mod.
a)	PCB 101	< 0.0015 mg/kg TS	0.0015		SS-EN 16167:2018+AC:2019 mod.
a)	PCB 118	< 0.0015 mg/kg TS	0.0015		SS-EN 16167:2018+AC:2019 mod.
a)	PCB 138	< 0.0015 mg/kg TS	0.0015		SS-EN 16167:2018+AC:2019 mod.
a)	PCB 153	< 0.0015 mg/kg TS	0.0015		SS-EN 16167:2018+AC:2019 mod.
a)	PCB 180	< 0.0015 mg/kg TS	0.0015		SS-EN

Tegnforklaring:

* Ikke omfattet av akkrediteringen LOQ: Kvantifiseringsgrense LOD: Deteksjonsgrense MU: Måleusikkerhet <: Mindre enn >: Større enn
 nd: Not detected/ ikke påvist. Bakteriologiske resultater angitt som <1,<50 e.l. betyr «ikke påvist». Resultat «Påvist» betyr større enn LOQ/ LOD

Måleusikkerhet er angitt med dekningsfaktor k=2. Beslutningsregel for vurdering av om resultatet er utenfor grenseverdi/-området, er basert på enkle akseptkriterier «delt risiko» (w=0, <50% Probability of False Accept). Det henvises til www.eurofins.no for nærmere beskrivelse.

For mikrobiologiske analyser oppgis konfidensintervallet. Ytterligere opplysninger om måleusikkerhet fås ved henvendelse til laboratoriet.

Rapporten må ikke gjengis, unntatt i sin helhet, uten laboratoriets skriftlige godkjenning. Resultatene gjelder kun for de(n) undersøkte prøven(e).

Eurofins er ikke ansvarlig for informasjon oppgitt fra kunde, eller i de tilfeller hvor oppgitt informasjon kan påvirke gyldigheten til analyseresultatene.

Resultater gjelder prøven slik den ble mottatt hos laboratoriet.

a) Sum 7 PCB	nd	16167:2018+AC:201 9 mod. SS-EN 16167:2018+AC:201 9 mod.
--------------	----	---

Utførende laboratorium/ Underleverandør:

a)* Eurofins Environment Sweden AB (Lidköping), Box 887, Sjötagsg. 3, SE-53119, Lidköping

a) Eurofins Environment Sweden AB (Lidköping), Box 887, Sjötagsg. 3, SE-53119, Lidköping ISO/IEC 17025:2017 SWEDAC 1125,

Moss 29.10.2025

Kundesenter - Eurofins Environment Testing Norway AS

Tegnforklaring:

* Ikke omfattet av akkrediteringen LOQ: Kvantifiseringsgrense LOD: Deteksjonsgrense MU: Måleusikkerhet <: Mindre enn >: Større enn
 nd: Not detected/ ikke påvist. Bakteriologiske resultater angitt som <1,<50 e.l. betyr «ikke påvist». Resultat «Påvist» betyr større enn LOQ/ LOD

Måleusikkerhet er angitt med dekningsfaktor k=2. Beslutningsregel for vurdering av om resultatet er utenfor grenseverdi/-området, er basert på enkle akseptkriterier «delt risiko» (w=0, <50% Probability of False Accept). Det henvises til www.eurofins.no for nærmere beskrivelse.

For mikrobiologiske analyser oppgis konfidensintervallet. Ytterligere opplysninger om måleusikkerhet fås ved henvendelse til laboratoriet.

Rapporten må ikke gjengis, unntatt i sin helhet, uten laboratoriets skriftlige godkjenning. Resultatene gjelder kun for de(n) undersøkte prøven(e).

Eurofins er ikke ansvarlig for informasjon oppgitt fra kunde, eller i de tilfeller hvor oppgitt informasjon kan påvirke gyldigheten til analyseresultatene.

Resultater gjelder prøven slik den ble mottatt hos laboratoriet.

Sweco Norge AS
 Vekanvegen 10
 Box 120
 3835 Seljord
Attn: Min Kaji Deshar
AR-25-MM-123847-01
EUNOMO-00484717

 Prøvemottak: 24.10.2025
 Temperatur:
 Analyseperiode: 24.10.2025 08:03 -
 30.10.2025 09:10

Referanse: 10247111_Hønså bru

ANALYSERAPPORT

Prøvenr.:	439-2025-10240363	Prøvetakingsdato:	17.10.2025
Prøvetype:	Jord	Prøvetaker:	NODESH
Prøvemerkning:	P5 80-30) P5	Analysestartdato:	24.10.2025

Analyse	Resultat	Enhet	LOQ	MU	Metode
a) Tørrstoff - faste prøver					
a) Totalt tørrstoff	83.9	%	0.1	10%	SS-EN 12880:2000 mod.
a) Arsen (As)	1.5	mg/kg TS	1.1	30%	SS 28311:2017mod/SS-EN ISO 17294-2:2023
a) Bly (Pb)	27	mg/kg TS	1.1	25%	SS 28311:2017mod/SS-EN ISO 17294-2:2023
a) Kadmium (Cd)	< 0.22	mg/kg TS	0.22		SS 28311:2017mod/SS-EN ISO 17294-2:2023
a) Kobber (Cu)	6.9	mg/kg TS	0.54	25%	SS 28311:2017mod/SS-EN ISO 17294-2:2023
a) Krom (Cr)	7.7	mg/kg TS	0.54	35%	SS 28311:2017mod/SS-EN ISO 17294-2:2023
a) Kvikksølv (Hg)	0.013	mg/kg TS	0.011	20%	SS 28311:2017mod/SS-EN ISO 17294-2:2023
a) Nikkel (Ni)	4.9	mg/kg TS	0.54	25%	SS 28311:2017mod/SS-EN ISO 17294-2:2023
a) Sink (Zn)	18	mg/kg TS	2.4	25%	SS 28311:2017mod/SS-EN ISO 17294-2:2023

Tegnforklaring:

 * Ikke omfattet av akkrediteringen LOQ: Kvantifiseringsgrense LOD: Deteksjonsgrense MU: Måleusikkerhet <: Mindre enn >: Større enn
 nd: Not detected/ ikke påvist. Bakteriologiske resultater angitt som <1,<50 e.l. betyr «ikke påvist». Resultat «Påvist» betyr større enn LOQ/ LOD

Måleusikkerhet er angitt med dekningsfaktor k=2. Beslutningsregel for vurdering av om resultatet er utenfor grenseverdi/-området, er basert på enkle akseptkriterier «delt risiko» (w=0, <50% Probability of False Accept). Det henvises til www.eurofins.no for nærmere beskrivelse.

For mikrobiologiske analyser oppgis konfidensintervallet. Ytterligere opplysninger om måleusikkerhet fås ved henvendelse til laboratoriet.

Rapporten må ikke gjengis, unntatt i sin helhet, uten laboratoriets skriftlige godkjenning. Resultatene gjelder kun for de(n) undersøkte prøven(e).

Eurofins er ikke ansvarlig for informasjon oppgitt fra kunde, eller i de tilfeller hvor oppgitt informasjon kan påvirke gyldigheten til analyseresultatene.

Resultater gjelder prøven slik den ble mottatt hos laboratoriet.

a)	Benzen	< 0.0035 mg/kg TS	0.0035		Internal Method EPA 5021, LidMiljö.0A.01.09
a)	Toluen	< 0.10 mg/kg TS	0.1		Internal Method EPA 5021, LidMiljö.0A.01.09
a)	Etylbenzen	< 0.10 mg/kg TS	0.1		Internal Method EPA 5021, LidMiljö.0A.01.09
a)	m/p/o-Xylen	< 0.10 mg/kg TS	0.1		Internal Method EPA 5021, LidMiljö.0A.01.09
a)	THC >C5-C8	< 5.0 mg/kg TS	5		Internal Method EPA 5021, LidMiljö.0A.01.09
a)	THC >C8-C35				
a)	THC >C8-C10	< 5.0 mg/kg TS	5		SS-EN ISO 16703:2011 mod
a)	THC >C10-C12	< 5.0 mg/kg TS	5		SS-EN ISO 16703:2011 mod
a)	THC >C12-C16	< 5.0 mg/kg TS	5		SS-EN ISO 16703:2011 mod
a)	THC >C16-C35	130 mg/kg TS	20	30%	SS-EN ISO 16703:2011 mod
a)	Sum THC C5-C35 og C12-C35				
a)	Sum THC (>C5-C35)	130 mg/kg TS	40	30%	Internal Method Calculated from analyzed value
a)	SUM THC (>C12-C35)	130 mg/kg TS	25	30%	Internal Method Calculated from analyzed value
a)	Alifater C5-C6	< 7.0 mg/kg TS	7		SPI 2011
a)	Alifater >C6-C8	< 7.0 mg/kg TS	7		SPI 2011
a)	Alifater >C8-C10	< 3.0 mg/kg TS	3		SPI 2011
a)	Alifater >C10-C12	< 5.0 mg/kg TS	5		SPI 2011
a)	Alifater >C12-C16	< 5.0 mg/kg TS	5		SPI 2011
a)	Alifater >C16-C35	17 mg/kg TS	10	30%	SPI 2011
a)	Sum alifater C5-C35 og C12-C35				
a)	Alifater C5-C35	17 mg/kg TS	20		Internal Method Calculated from analyzed value
a)	Alifater >C12-C35	17 mg/kg TS	8		Internal Method Calculated from analyzed value
a)	Aromater >C8-C10	< 4.0 mg/kg TS	4		SPI 2011
a)	Aromater >C10-C16	< 0.90 mg/kg TS	0.9		SPI 2011
a)	Aromater >C16-C35	< 0.50 mg/kg TS	1		Internal Method Calculated from analyzed value
a)	Methylchryser/benzo(a)anthracener	< 0.50 mg/kg TS	0.5		TK 535 N 012
a)	Methylpyrene/fluoranthense	< 0.50 mg/kg TS	0.5		TK 535 N 012
a)*	Alifater Oljetype				
a)*	Oljetype < C10	Utgår			Kalkulering
a)*	Oljetype > C10	ospec			Kalkulering

Tegnforklaring:

* Ikke omfattet av akkrediteringen LOQ: Kvantifiseringsgrense LOD: Deteksjonsgrense MU: Måleusikkerhet <: Mindre enn >: Større enn
 nd: Not detected/ ikke påvist. Bakteriologiske resultater angitt som <1,<50 e.l. betyr «ikke påvist». Resultat «Påvist» betyr større enn LOQ/ LOD

Måleusikkerhet er angitt med dekningsfaktor k=2. Beslutningsregel for vurdering av om resultatet er utenfor grenseverdi/-området, er basert på enkle akseptkriterier «delt risiko» (w=0, <50% Probability of False Accept). Det henvises til www.eurofins.no for nærmere beskrivelse.

For mikrobiologiske analyser oppgis konfidensintervallet. Ytterligere opplysninger om måleusikkerhet fås ved henvendelse til laboratoriet.

Rapporten må ikke gjengis, unntatt i sin helhet, uten laboratoriets skriftlige godkjenning. Resultatene gjelder kun for de(n) undersøkte prøven(e).

Eurofins er ikke ansvarlig for informasjon oppgitt fra kunde, eller i de tilfeller hvor oppgitt informasjon kan påvirke gyldigheten til analyseresultatene.

Resultater gjelder prøven slik den ble mottatt hos laboratoriet.

a) PAH(16)				
a)	Benzo[a]antracen	< 0.030 mg/kg TS	0.03	SS-ISO 18287:2008, mod
a)	Krysen/Trifenylen	< 0.030 mg/kg TS	0.03	SS-ISO 18287:2008, mod
a)	Benzo(b,k)fluoranten	< 0.030 mg/kg TS	0.03	SS-ISO 18287:2008, mod
a)	Benzo[a]pyren	< 0.030 mg/kg TS	0.03	SS-ISO 18287:2008, mod
a)	Indeno[1,2,3-cd]pyren	< 0.030 mg/kg TS	0.03	SS-ISO 18287:2008, mod
a)	Dibenzo[a,h]antracen	< 0.030 mg/kg TS	0.03	SS-ISO 18287:2008, mod
a)	Naftalen	< 0.030 mg/kg TS	0.03	SS-ISO 18287:2008, mod
a)	Acenaftylen	< 0.030 mg/kg TS	0.03	SS-ISO 18287:2008, mod
a)	Acenaften	< 0.030 mg/kg TS	0.03	SS-ISO 18287:2008, mod
a)	Fluoren	< 0.030 mg/kg TS	0.03	SS-ISO 18287:2008, mod
a)	Fenantren	< 0.030 mg/kg TS	0.03	SS-ISO 18287:2008, mod
a)	Antracen	< 0.030 mg/kg TS	0.03	SS-ISO 18287:2008, mod
a)	Fluoranten	< 0.030 mg/kg TS	0.03	SS-ISO 18287:2008, mod
a)	Pyren	< 0.030 mg/kg TS	0.03	SS-ISO 18287:2008, mod
a)	Benzo[ghi]perylene	< 0.030 mg/kg TS	0.03	SS-ISO 18287:2008, mod
a) Summeringer PAH				
a)	Sum karsinogene PAH	nd		Internal Method Calculated from analyzed value
a)	Sum PAH(16) EPA	nd		Internal Method Calculated from analyzed value
a) PCB(7)				
a)	PCB 28	< 0.0015 mg/kg TS	0.0015	SS-EN 16167:2018+AC:201 9 mod.
a)	PCB 52	0.0019 mg/kg TS	0.0015	50% SS-EN 16167:2018+AC:201 9 mod.
a)	PCB 101	0.0045 mg/kg TS	0.0015	45% SS-EN 16167:2018+AC:201 9 mod.
a)	PCB 118	0.0045 mg/kg TS	0.0015	40% SS-EN 16167:2018+AC:201 9 mod.
a)	PCB 138	0.0048 mg/kg TS	0.0015	50% SS-EN 16167:2018+AC:201 9 mod.
a)	PCB 153	0.0036 mg/kg TS	0.0015	45% SS-EN 16167:2018+AC:201 9 mod.

Tegnforklaring:

* Ikke omfattet av akkrediteringen LOQ: Kvantifiseringsgrense LOD: Deteksjonsgrense MU: Måleusikkerhet <: Mindre enn >: Større enn
 nd: Not detected/ ikke påvist. Bakteriologiske resultater angitt som <1, <50 e.l. betyr «ikke påvist». Resultat «Påvist» betyr større enn LOQ/ LOD

Måleusikkerhet er angitt med dekningsfaktor k=2. Beslutningsregel for vurdering av om resultatet er utenfor grenseverdi/-området, er basert på enkle akseptkriterier «delt risiko» (w=0, <50% Probability of False Accept). Det henvises til www.eurofins.no for nærmere beskrivelse.

For mikrobiologiske analyser oppgis konfidensintervallet. Ytterligere opplysninger om måleusikkerhet fås ved henvendelse til laboratoriet.

Rapporten må ikke gjengis, unntatt i sin helhet, uten laboratoriets skriftlige godkjenning. Resultatene gjelder kun for de(n) undersøkte prøven(e).

Eurofins er ikke ansvarlig for informasjon oppgitt fra kunde, eller i de tilfeller hvor oppgitt informasjon kan påvirke gyldigheten til analyseresultatene.

Resultater gjelder prøven slik den ble mottatt hos laboratoriet.

a)	PCB 180	< 0.0015 mg/kg TS	0.0015		SS-EN 16167:2018+AC:201 9 mod.
a)	Sum 7 PCB	0.019 mg/kg TS	0.0052		SS-EN 16167:2018+AC:201 9 mod.
a)	Totalt tørrstoff glødetap	4.0 % TS	0.1	20%	SS-EN 12879:2000
a)	Totalt organisk karbon (TOC) - Beregnet	2.3 % TS			Internal Method Calculated from analyzed value

Utførende laboratorium/ Underleverandør:

a)* Eurofins Environment Sweden AB (Lidköping), Box 887, Sjöhogsg. 3, SE-53119, Lidköping

a) Eurofins Environment Sweden AB (Lidköping), Box 887, Sjöhogsg. 3, SE-53119, Lidköping ISO/IEC 17025:2017 SWEDAC 1125,

Moss 30.10.2025

Kundesenter - Eurofins Environment Testing Norway AS

Tegnforklaring:

* Ikke omfattet av akkrediteringen LOQ: Kvantifiseringsgrense LOD: Deteksjonsgrense MU: Måleusikkerhet <: Mindre enn >: Større enn
 nd: Not detected/ ikke påvist. Bakteriologiske resultater angitt som <1,<50 e.l. betyr «ikke påvist». Resultat «Påvist» betyr større enn LOQ/ LOD

Måleusikkerhet er angitt med dekningsfaktor k=2. Beslutningsregel for vurdering av om resultatet er utenfor grenseverdi/-området, er basert på enkle akseptkriterier «delt risiko» (w=0, <50% Probability of False Accept). Det henvises til www.eurofins.no for nærmere beskrivelse.

For mikrobiologiske analyser oppgis konfidensintervallet. Ytterligere opplysninger om måleusikkerhet fås ved henvendelse til laboratoriet.

Rapporten må ikke gjengis, unntatt i sin helhet, uten laboratoriets skriftlige godkjenning. Resultatene gjelder kun for de(n) undersøkte prøven(e).

Eurofins er ikke ansvarlig for informasjon oppgitt fra kunde, eller i de tilfeller hvor oppgitt informasjon kan påvirke gyldigheten til analyseresultatene.

Resultater gjelder prøven slik den ble mottatt hos laboratoriet.

Sweco Norge AS
 Vekanvegen 10
 Box 120
 3835 Seljord
Attn: Min Kaji Deshar

AR-25-MM-123538-01
EUNOMO-00484717

Prøvemottak: 24.10.2025

Temperatur:

 Analyseperiode: 24.10.2025 08:03 -
 29.10.2025 11:33

Referanse: 10247111_Hønså bru

ANALYSERAPPORT

Prøvenr.:	439-2025-10240364	Prøvetakingsdato:	20.10.2025		
Prøvetype:	Jord	Prøvetaker:	NODESH		
Prøvemerkning:	P6 (0-50) P6	Analysestartdato:	24.10.2025		
Analyse	Resultat	Enhet	LOQ	MU	Metode
a) Tørrstoff i jord					
a) Tørrstoff	81.4	%	0.1	10%	SS-EN 12880:2000 mod.
a) Arsen (As)	2.1	mg/kg TS	1.1	30%	SS 28311:2017mod/SS-EN ISO 17294-2:2023
a) Bly (Pb)	21	mg/kg TS	1.1	25%	SS 28311:2017mod/SS-EN ISO 17294-2:2023
a) Kadmium (Cd)	< 0.23	mg/kg TS	0.23		SS 28311:2017mod/SS-EN ISO 17294-2:2023
a) Kobber (Cu)	2.9	mg/kg TS	0.55	25%	SS 28311:2017mod/SS-EN ISO 17294-2:2023
a) Krom (Cr)	7.5	mg/kg TS	0.55	35%	SS 28311:2017mod/SS-EN ISO 17294-2:2023
a) Kvikksølv (Hg)	0.027	mg/kg TS	0.011	20%	SS 28311:2017mod/SS-EN ISO 17294-2:2023
a) Nikkel (Ni)	4.4	mg/kg TS	0.55	25%	SS 28311:2017mod/SS-EN ISO 17294-2:2023
a) Sink (Zn)	27	mg/kg TS	2.5	25%	SS 28311:2017mod/SS-EN ISO 17294-2:2023

Tegnforklaring:

* Ikke omfattet av akkrediteringen LOQ: Kvantifiseringsgrense LOD: Deteksjonsgrense MU: Måleusikkerhet <: Mindre enn >: Større enn
 nd: Not detected/ ikke påvist. Bakteriologiske resultater angitt som <1,<50 e.l. betyr «ikke påvist». Resultat «Påvist» betyr større enn LOQ/ LOD

Måleusikkerhet er angitt med dekningsfaktor k=2. Beslutningsregel for vurdering av om resultatet er utenfor grenseverdi/-området, er basert på enkle akseptkriterier «delt risiko» (w=0, <50% Probability of False Accept). Det henvises til www.eurofins.no for nærmere beskrivelse.

For mikrobiologiske analyser oppgis konfidensintervallet. Ytterligere opplysninger om måleusikkerhet fås ved henvendelse til laboratoriet.

Rapporten må ikke gjengis, unntatt i sin helhet, uten laboratoriets skriftlige godkjenning. Resultatene gjelder kun for de(n) undersøkte prøven(e).

Eurofins er ikke ansvarlig for informasjon oppgitt fra kunde, eller i de tilfeller hvor oppgitt informasjon kan påvirke gyldigheten til analyseresultatene.

Resultater gjelder prøven slik den ble mottatt hos laboratoriet.

a)	Benzen	< 0.0035 mg/kg TS	0.0035		Internal Method EPA 5021, LidMiljö.0A.01.09
a)	Toluen	< 0.10 mg/kg TS	0.1		Internal Method EPA 5021, LidMiljö.0A.01.09
a)	Etylbenzen	< 0.10 mg/kg TS	0.1		Internal Method EPA 5021, LidMiljö.0A.01.09
a)	m/p/o-Xylen	< 0.10 mg/kg TS	0.1		Internal Method EPA 5021, LidMiljö.0A.01.09
a)	THC >C5-C8	< 5.0 mg/kg TS	5		Internal Method EPA 5021, LidMiljö.0A.01.09
a)	THC >C8-C35				
a)	THC >C8-C10	< 5.0 mg/kg TS	5		SS-EN ISO 16703:2011 mod
a)	THC >C10-C12	< 5.0 mg/kg TS	5		SS-EN ISO 16703:2011 mod
a)	THC >C12-C16	< 5.0 mg/kg TS	5		SS-EN ISO 16703:2011 mod
a)	THC >C16-C35	59 mg/kg TS	20	30%	SS-EN ISO 16703:2011 mod
a)	Sum THC C5-C35 og C12-C35				
a)	Sum THC (>C5-C35)	59 mg/kg TS	40	30%	Internal Method Calculated from analyzed value
a)	SUM THC (>C12-C35)	59 mg/kg TS	25	30%	Internal Method Calculated from analyzed value
a)	Alifater C5-C6	< 7.0 mg/kg TS	7		SPI 2011
a)	Alifater >C6-C8	< 7.0 mg/kg TS	7		SPI 2011
a)	Alifater >C8-C10	< 3.0 mg/kg TS	3		SPI 2011
a)	Alifater >C10-C12	< 5.0 mg/kg TS	5		SPI 2011
a)	Alifater >C12-C16	< 5.0 mg/kg TS	5		SPI 2011
a)	Alifater >C16-C35	14 mg/kg TS	10	30%	SPI 2011
a)	Sum alifater C5-C35 og C12-C35				
a)	Alifater C5-C35	14 mg/kg TS	20		Internal Method Calculated from analyzed value
a)	Alifater >C12-C35	14 mg/kg TS	8		Internal Method Calculated from analyzed value
a)	Aromater >C8-C10	< 4.0 mg/kg TS	4		SPI 2011
a)	Aromater >C10-C16	< 0.90 mg/kg TS	0.9		SPI 2011
a)	Aromater >C16-C35	< 0.50 mg/kg TS	1		TK 535 N 012
a)	Methylchrysen/benzo(a)anthracener	< 0.50 mg/kg TS	0.5		TK 535 N 012
a)	Methylpyrene/fluoranthense	< 0.50 mg/kg TS	0.5		TK 535 N 012
a)*	Alifater Oljetype				
a)*	Oljetype < C10	Utgår			Kalkulering
a)*	Oljetype > C10	ospec			Kalkulering
a)	PAH(16)				

Tegnforklaring:

* Ikke omfattet av akkrediteringen LOQ: Kvantifiseringsgrense LOD: Deteksjonsgrense MU: Måleusikkerhet <: Mindre enn >: Større enn
 nd: Not detected/ ikke påvist. Bakteriologiske resultater angitt som <1,<50 e.l. betyr «ikke påvist». Resultat «Påvist» betyr større enn LOQ/ LOD

Måleusikkerhet er angitt med dekningsfaktor k=2. Beslutningsregel for vurdering av om resultatet er utenfor grenseverdi/-området, er basert på enkle akseptkriterier «delt risiko» (w=0, <50% Probability of False Accept). Det henvises til www.eurofins.no for nærmere beskrivelse.

For mikrobiologiske analyser oppgis konfidensintervallet. Ytterligere opplysninger om måleusikkerhet fås ved henvendelse til laboratoriet.

Rapporten må ikke gjengis, unntatt i sin helhet, uten laboratoriets skriftlige godkjenning. Resultatene gjelder kun for de(n) undersøkte prøven(e).

Eurofins er ikke ansvarlig for informasjon oppgitt fra kunde, eller i de tilfeller hvor oppgitt informasjon kan påvirke gyldigheten til analyseresultatene.

Resultater gjelder prøven slik den ble mottatt hos laboratoriet.

a)	Benzo[a]antracen	< 0.030 mg/kg TS	0.03	SS-ISO 18287:2008, mod
a)	Krysen/Trifenylen	< 0.030 mg/kg TS	0.03	SS-ISO 18287:2008, mod
a)	Benzo(b,k)fluoranten	< 0.030 mg/kg TS	0.03	SS-ISO 18287:2008, mod
a)	Benzo[a]pyren	< 0.030 mg/kg TS	0.03	SS-ISO 18287:2008, mod
a)	Indeno[1,2,3-cd]pyren	< 0.030 mg/kg TS	0.03	SS-ISO 18287:2008, mod
a)	Dibenzo[a,h]antracen	< 0.030 mg/kg TS	0.03	SS-ISO 18287:2008, mod
a)	Naftalen	< 0.030 mg/kg TS	0.03	SS-ISO 18287:2008, mod
a)	Acenaftylen	< 0.030 mg/kg TS	0.03	SS-ISO 18287:2008, mod
a)	Acenaften	< 0.030 mg/kg TS	0.03	SS-ISO 18287:2008, mod
a)	Fluoren	< 0.030 mg/kg TS	0.03	SS-ISO 18287:2008, mod
a)	Fenantren	< 0.030 mg/kg TS	0.03	SS-ISO 18287:2008, mod
a)	Antracen	< 0.030 mg/kg TS	0.03	SS-ISO 18287:2008, mod
a)	Fluoranten	< 0.030 mg/kg TS	0.03	SS-ISO 18287:2008, mod
a)	Pyren	< 0.030 mg/kg TS	0.03	SS-ISO 18287:2008, mod
a)	Benzo[ghi]perylene	< 0.030 mg/kg TS	0.03	SS-ISO 18287:2008, mod
a) Summeringer PAH				
a)	Sum karsinogene PAH	nd		Internal Method Calculated from analyzed value
a)	Sum PAH(16) EPA	nd		Internal Method Calculated from analyzed value
a) PCB(7)				
a)	PCB 28	< 0.0015 mg/kg TS	0.0015	SS-EN 16167:2018+AC:2019 mod.
a)	PCB 52	< 0.0015 mg/kg TS	0.0015	SS-EN 16167:2018+AC:2019 mod.
a)	PCB 101	< 0.0015 mg/kg TS	0.0015	SS-EN 16167:2018+AC:2019 mod.
a)	PCB 118	< 0.0015 mg/kg TS	0.0015	SS-EN 16167:2018+AC:2019 mod.
a)	PCB 138	< 0.0015 mg/kg TS	0.0015	SS-EN 16167:2018+AC:2019 mod.
a)	PCB 153	< 0.0015 mg/kg TS	0.0015	SS-EN 16167:2018+AC:2019 mod.
a)	PCB 180	< 0.0015 mg/kg TS	0.0015	SS-EN

Tegnforklaring:

* Ikke omfattet av akkrediteringen LOQ: Kvantifiseringsgrense LOD: Deteksjonsgrense MU: Måleusikkerhet <: Mindre enn >: Større enn
 nd: Not detected/ ikke påvist. Bakteriologiske resultater angitt som <1,<50 e.l. betyr «ikke påvist». Resultat «Påvist» betyr større enn LOQ/ LOD

Måleusikkerhet er angitt med dekningsfaktor k=2. Beslutningsregel for vurdering av om resultatet er utenfor grenseverdi/-området, er basert på enkle akseptkriterier «delt risiko» (w=0, <50% Probability of False Accept). Det henvises til www.eurofins.no for nærmere beskrivelse.

For mikrobiologiske analyser oppgis konfidensintervallet. Ytterligere opplysninger om måleusikkerhet fås ved henvendelse til laboratoriet.

Rapporten må ikke gjengis, unntatt i sin helhet, uten laboratoriets skriftlige godkjenning. Resultatene gjelder kun for de(n) undersøkte prøven(e).

Eurofins er ikke ansvarlig for informasjon oppgitt fra kunde, eller i de tilfeller hvor oppgitt informasjon kan påvirke gyldigheten til analyseresultatene.

Resultater gjelder prøven slik den ble mottatt hos laboratoriet.

a) Sum 7 PCB	nd	16167:2018+AC:201 9 mod. SS-EN 16167:2018+AC:201 9 mod.
--------------	----	---

Utførende laboratorium/ Underleverandør:

a)* Eurofins Environment Sweden AB (Lidköping), Box 887, Sjöhagsg. 3, SE-53119, Lidköping

a) Eurofins Environment Sweden AB (Lidköping), Box 887, Sjöhagsg. 3, SE-53119, Lidköping ISO/IEC 17025:2017 SWEDAC 1125,

Moss 29.10.2025

Kundesenter - Eurofins Environment Testing Norway AS

Tegnforklaring:

* Ikke omfattet av akkrediteringen LOQ: Kvantifiseringsgrense LOD: Deteksjonsgrense MU: Måleusikkerhet <: Mindre enn >: Større enn
 nd: Not detected/ ikke påvist Bakteriologiske resultater angitt som <1,<50 e.l. betyr «ikke påvist». Resultat «Påvist» betyr større enn LOQ/ LOD

Måleusikkerhet er angitt med dekningsfaktor k=2. Beslutningsregel for vurdering av om resultatet er utenfor grenseverdi/-området, er basert på enkle akseptkriterier «delt risiko» (w=0, <50% Probability of False Accept). Det henvises til www.eurofins.no for nærmere beskrivelse.

For mikrobiologiske analyser oppgis konfidensintervallet. Ytterligere opplysninger om måleusikkerhet fås ved henvendelse til laboratoriet.

Rapporten må ikke gjengis, unntatt i sin helhet, uten laboratoriets skriftlige godkjenning. Resultatene gjelder kun for de(n) undersøkte prøven(e).

Eurofins er ikke ansvarlig for informasjon oppgitt fra kunde, eller i de tilfeller hvor oppgitt informasjon kan påvirke gyldigheten til analyseresultatene.

Resultater gjelder prøven slik den ble mottatt hos laboratoriet.

Sweco Norge AS

Vekanvegen 10

Box 120

3835 Seljord

Attn: Min Kaji Deshar

AR-25-MM-123546-01**EUNOMO-00484717**

Prøvemottak: 24.10.2025

Temperatur:

Analyseperiode: 24.10.2025 08:03 -

29.10.2025 11:41

Referanse:

10247111_Hønså bru

ANALYSERAPPORT

Prøvenr.:	439-2025-10240365	Prøvetakingsdato:	20.10.2025		
Prøvetype:	Jord	Prøvetaker:	NODESH		
Prøvemerkning:	P6 (50-85) P6	Analysestartdato:	24.10.2025		
Analyse	Resultat	Enhet	LOQ	MU	Metode
a) Tørrstoff i jord					
a) Tørrstoff	78.8	%	0.1	10%	SS-EN 12880:2000 mod.
a) Arsen (As)	1.7	mg/kg TS	1.1	30%	SS 28311:2017mod/SS-EN ISO 17294-2:2023
a) Bly (Pb)	15	mg/kg TS	1.1	25%	SS 28311:2017mod/SS-EN ISO 17294-2:2023
a) Kadmium (Cd)	< 0.23	mg/kg TS	0.23		SS 28311:2017mod/SS-EN ISO 17294-2:2023
a) Kobber (Cu)	4.9	mg/kg TS	0.57	25%	SS 28311:2017mod/SS-EN ISO 17294-2:2023
a) Krom (Cr)	9.9	mg/kg TS	0.57	35%	SS 28311:2017mod/SS-EN ISO 17294-2:2023
a) Kvikksølv (Hg)	0.028	mg/kg TS	0.011	20%	SS 28311:2017mod/SS-EN ISO 17294-2:2023
a) Nikkel (Ni)	6.3	mg/kg TS	0.57	25%	SS 28311:2017mod/SS-EN ISO 17294-2:2023
a) Sink (Zn)	32	mg/kg TS	2.5	25%	SS 28311:2017mod/SS-EN ISO 17294-2:2023

Tegnforklaring:

* Ikke omfattet av akkrediteringen LOQ: Kvantifiseringsgrense LOD: Deteksjonsgrense MU: Måleusikkerhet <: Mindre enn >: Større enn
nd: Not detected/ ikke påvist. Bakteriologiske resultater angitt som <1,<50 e.l. betyr «ikke påvist». Resultat «Påvist» betyr større enn LOQ/ LOD

Måleusikkerhet er angitt med dekningsfaktor k=2. Beslutningsregel for vurdering av om resultatet er utenfor grenseverdi/-området, er basert på enkle akseptkriterier «delt risiko» (w=0, <50% Probability of False Accept). Det henvises til www.eurofins.no for nærmere beskrivelse.

For mikrobiologiske analyser oppgis konfidensintervallet. Ytterligere opplysninger om måleusikkerhet fås ved henvendelse til laboratoriet.

Rapporten må ikke gjengis, unntatt i sin helhet, uten laboratoriets skriftlige godkjenning. Resultatene gjelder kun for de(n) undersøkte prøven(e).

Eurofins er ikke ansvarlig for informasjon oppgitt fra kunde, eller i de tilfeller hvor oppgitt informasjon kan påvirke gyldigheten til analyseresultatene.

Resultater gjelder prøven slik den ble mottatt hos laboratoriet.

a)	Benzen	< 0.0035 mg/kg TS	0.0035		Internal Method EPA 5021, LidMiljö.0A.01.09
a)	Toluen	< 0.10 mg/kg TS	0.1		Internal Method EPA 5021, LidMiljö.0A.01.09
a)	Etylbenzen	< 0.10 mg/kg TS	0.1		Internal Method EPA 5021, LidMiljö.0A.01.09
a)	m/p/o-Xylen	< 0.10 mg/kg TS	0.1		Internal Method EPA 5021, LidMiljö.0A.01.09
a)	THC >C5-C8	< 5.0 mg/kg TS	5		Internal Method EPA 5021, LidMiljö.0A.01.09
a)	THC >C8-C35				
a)	THC >C8-C10	< 5.0 mg/kg TS	5		SS-EN ISO 16703:2011 mod
a)	THC >C10-C12	< 5.0 mg/kg TS	5		SS-EN ISO 16703:2011 mod
a)	THC >C12-C16	< 5.0 mg/kg TS	5		SS-EN ISO 16703:2011 mod
a)	THC >C16-C35	32 mg/kg TS	20	30%	SS-EN ISO 16703:2011 mod
a)	Sum THC C5-C35 og C12-C35				
a)	Sum THC (>C5-C35)	32 mg/kg TS	40	30%	Internal Method Calculated from analyzed value
a)	SUM THC (>C12-C35)	32 mg/kg TS	25	30%	Internal Method Calculated from analyzed value
a)	Alifater C5-C6	< 7.0 mg/kg TS	7		SPI 2011
a)	Alifater >C6-C8	< 7.0 mg/kg TS	7		SPI 2011
a)	Alifater >C8-C10	< 3.0 mg/kg TS	3		SPI 2011
a)	Alifater >C10-C12	< 5.0 mg/kg TS	5		SPI 2011
a)	Alifater >C12-C16	< 5.0 mg/kg TS	5		SPI 2011
a)	Alifater >C16-C35	< 10 mg/kg TS	10		SPI 2011
a)	Sum alifater C5-C35 og C12-C35				
a)	Alifater C5-C35	nd			Internal Method Calculated from analyzed value
a)	Alifater >C12-C35	nd			Internal Method Calculated from analyzed value
a)	Aromater >C8-C10	< 4.0 mg/kg TS	4		SPI 2011
a)	Aromater >C10-C16	< 0.90 mg/kg TS	0.9		SPI 2011
a)	Aromater >C16-C35	< 0.50 mg/kg TS	1		TK 535 N 012
a)	Methylchryser/benzo(a)anthracener	< 0.50 mg/kg TS	0.5		TK 535 N 012
a)	Methylpyrene/fluoranthense	< 0.50 mg/kg TS	0.5		TK 535 N 012
a)*	Alifater Oljetype				
a)*	Oljetype < C10	Utgår			Kalkulering
a)*	Oljetype > C10	Utgår			Kalkulering
a)	PAH(16)				

Tegnforklaring:

* Ikke omfattet av akkrediteringen LOQ: Kvantifiseringsgrense LOD: Deteksjonsgrense MU: Måleusikkerhet <: Mindre enn >: Større enn
 nd: Not detected/ ikke påvist. Bakteriologiske resultater angitt som <1,<50 e.l. betyr «ikke påvist». Resultat «Påvist» betyr større enn LOQ/ LOD

Måleusikkerhet er angitt med dekningsfaktor k=2. Beslutningsregel for vurdering av om resultatet er utenfor grenseverdi/-området, er basert på enkle akseptkriterier «delt risiko» (w=0, <50% Probability of False Accept). Det henvises til www.eurofins.no for nærmere beskrivelse.

For mikrobiologiske analyser oppgis konfidensintervallet. Ytterligere opplysninger om måleusikkerhet fås ved henvendelse til laboratoriet.

Rapporten må ikke gjengis, unntatt i sin helhet, uten laboratoriets skriftlige godkjenning. Resultatene gjelder kun for de(n) undersøkte prøven(e).

Eurofins er ikke ansvarlig for informasjon oppgitt fra kunde, eller i de tilfeller hvor oppgitt informasjon kan påvirke gyldigheten til analyseresultatene.

Resultater gjelder prøven slik den ble mottatt hos laboratoriet.

a)	Benzo[a]antracen	< 0.030 mg/kg TS	0.03	SS-ISO 18287:2008, mod
a)	Krysen/Trifenylen	< 0.030 mg/kg TS	0.03	SS-ISO 18287:2008, mod
a)	Benzo(b,k)fluoranten	< 0.030 mg/kg TS	0.03	SS-ISO 18287:2008, mod
a)	Benzo[a]pyren	< 0.030 mg/kg TS	0.03	SS-ISO 18287:2008, mod
a)	Indeno[1,2,3-cd]pyren	< 0.030 mg/kg TS	0.03	SS-ISO 18287:2008, mod
a)	Dibenzo[a,h]antracen	< 0.030 mg/kg TS	0.03	SS-ISO 18287:2008, mod
a)	Naftalen	< 0.030 mg/kg TS	0.03	SS-ISO 18287:2008, mod
a)	Acenaftylen	< 0.030 mg/kg TS	0.03	SS-ISO 18287:2008, mod
a)	Acenaften	< 0.030 mg/kg TS	0.03	SS-ISO 18287:2008, mod
a)	Fluoren	< 0.030 mg/kg TS	0.03	SS-ISO 18287:2008, mod
a)	Fenantren	< 0.030 mg/kg TS	0.03	SS-ISO 18287:2008, mod
a)	Antracen	< 0.030 mg/kg TS	0.03	SS-ISO 18287:2008, mod
a)	Fluoranten	< 0.030 mg/kg TS	0.03	SS-ISO 18287:2008, mod
a)	Pyren	< 0.030 mg/kg TS	0.03	SS-ISO 18287:2008, mod
a)	Benzo[ghi]perylen	< 0.030 mg/kg TS	0.03	SS-ISO 18287:2008, mod
a) Summeringer PAH				
a)	Sum karsinogene PAH	nd		Internal Method Calculated from analyzed value
a)	Sum PAH(16) EPA	nd		Internal Method Calculated from analyzed value
a) PCB(7)				
a)	PCB 28	< 0.0015 mg/kg TS	0.0015	SS-EN 16167:2018+AC:2019 mod.
a)	PCB 52	< 0.0015 mg/kg TS	0.0015	SS-EN 16167:2018+AC:2019 mod.
a)	PCB 101	< 0.0015 mg/kg TS	0.0015	SS-EN 16167:2018+AC:2019 mod.
a)	PCB 118	< 0.0015 mg/kg TS	0.0015	SS-EN 16167:2018+AC:2019 mod.
a)	PCB 138	< 0.0015 mg/kg TS	0.0015	SS-EN 16167:2018+AC:2019 mod.
a)	PCB 153	< 0.0015 mg/kg TS	0.0015	SS-EN 16167:2018+AC:2019 mod.
a)	PCB 180	< 0.0015 mg/kg TS	0.0015	SS-EN

Tegnforklaring:

* Ikke omfattet av akkrediteringen LOQ: Kvantifiseringsgrense LOD: Deteksjonsgrense MU: Måleusikkerhet <: Mindre enn >: Større enn
 nd: Not detected/ ikke påvist. Bakteriologiske resultater angitt som <1,<50 e.l. betyr «ikke påvist». Resultat «Påvist» betyr større enn LOQ/ LOD

Måleusikkerhet er angitt med dekningsfaktor k=2. Beslutningsregel for vurdering av om resultatet er utenfor grenseverdi/-området, er basert på enkle akseptkriterier «delt risiko» (w=0, <50% Probability of False Accept). Det henvises til www.eurofins.no for nærmere beskrivelse.

For mikrobiologiske analyser oppgis konfidensintervallet. Ytterligere opplysninger om måleusikkerhet fås ved henvendelse til laboratoriet.

Rapporten må ikke gjengis, unntatt i sin helhet, uten laboratoriets skriftlige godkjenning. Resultatene gjelder kun for de(n) undersøkte prøven(e).

Eurofins er ikke ansvarlig for informasjon oppgitt fra kunde, eller i de tilfeller hvor oppgitt informasjon kan påvirke gyldigheten til analyseresultatene.

Resultater gjelder prøven slik den ble mottatt hos laboratoriet.



a) Sum 7 PCB	nd	16167:2018+AC:201 9 mod. SS-EN 16167:2018+AC:201 9 mod.
--------------	----	---

Utførende laboratorium/ Underleverandør:

a)* Eurofins Environment Sweden AB (Lidköping), Box 887, Sjöhogsg. 3, SE-53119, Lidköping

a) Eurofins Environment Sweden AB (Lidköping), Box 887, Sjöhogsg. 3, SE-53119, Lidköping ISO/IEC 17025:2017 SWEDAC 1125,

Moss 29.10.2025

Kundesenter - Eurofins Environment Testing Norway AS

Tegnforklaring:

* Ikke omfattet av akkrediteringen LOQ: Kvantifiseringsgrense LOD: Deteksjonsgrense MU: Måleusikkerhet <: Mindre enn >: Større enn
nd: Not detected/ ikke påvist. Bakteriologiske resultater angitt som <1,<50 e.l. betyr «ikke påvist». Resultat «Påvist» betyr større enn LOQ/ LOD

Måleusikkerhet er angitt med dekningsfaktor k=2. Beslutningsregel for vurdering av om resultatet er utenfor grenseverdi/-området, er basert på enkle akseptkriterier «delt risiko» (w=0, <50% Probability of False Accept). Det henvises til www.eurofins.no for nærmere beskrivelse.

For mikrobiologiske analyser oppgis konfidensintervallet. Ytterligere opplysninger om måleusikkerhet fås ved henvendelse til laboratoriet.

Rapporten må ikke gjengis, unntatt i sin helhet, uten laboratoriets skriftlige godkjenning. Resultatene gjelder kun for de(n) undersøkte prøven(e).

Eurofins er ikke ansvarlig for informasjon oppgitt fra kunde, eller i de tilfeller hvor oppgitt informasjon kan påvirke gyldigheten til analyseresultatene.

Resultater gjelder prøven slik den ble mottatt hos laboratoriet.

Sweco Norge AS
 Vekanvegen 10
 Box 120
 3835 Seljord
Attn: Min Kaji Deshar
AR-25-MM-124297-01
EUNOMO-00484717

 Prøvemottak: 24.10.2025
 Temperatur:
 Analyseperiode: 24.10.2025 08:03 -
 30.10.2025 14:12

Referanse: 10247111_Hønså bru

ANALYSERAPPORT

Prøvenr.:	439-2025-10240366	Prøvetakingsdato:	20.10.2025		
Prøvetype:	Jord	Prøvetaker:	NODESH		
Prøvemerkning:	P 7 (0-50) P7	Analysestartdato:	24.10.2025		
Analyse	Resultat	Enhet	LOQ	MU	Metode
a) Tørrstoff - faste prøver					
a) Totalt tørrstoff	82.5	%	0.1	10%	SS-EN 12880:2000 mod.
a) Arsen (As)	1.7	mg/kg TS	1.1	30%	SS 28311:2017mod/SS-EN ISO 17294-2:2023
a) Bly (Pb)	25	mg/kg TS	1.1	25%	SS 28311:2017mod/SS-EN ISO 17294-2:2023
a) Kadmium (Cd)	< 0.22	mg/kg TS	0.22		SS 28311:2017mod/SS-EN ISO 17294-2:2023
a) Kobber (Cu)	7.9	mg/kg TS	0.55	25%	SS 28311:2017mod/SS-EN ISO 17294-2:2023
a) Krom (Cr)	9.8	mg/kg TS	0.55	35%	SS 28311:2017mod/SS-EN ISO 17294-2:2023
a) Kvikksølv (Hg)	0.025	mg/kg TS	0.011	20%	SS 28311:2017mod/SS-EN ISO 17294-2:2023
a) Nikkel (Ni)	7.8	mg/kg TS	0.55	25%	SS 28311:2017mod/SS-EN ISO 17294-2:2023
a) Sink (Zn)	39	mg/kg TS	2.4	25%	SS 28311:2017mod/SS-EN ISO 17294-2:2023

Tegnforklaring:

 * Ikke omfattet av akkrediteringen LOQ: Kvantifiseringsgrense LOD: Deteksjonsgrense MU: Måleusikkerhet <: Mindre enn >: Større enn
 nd: Not detected/ ikke påvist. Bakteriologiske resultater angitt som <1,<50 e.l. betyr «ikke påvist». Resultat «Påvist» betyr større enn LOQ/ LOD

 Måleusikkerhet er angitt med dekningsfaktor k=2. Beslutningsregel for vurdering av om resultatet er utenfor grenseverdi/-området, er basert på enkle akseptkriterier «delt risiko» (w=0, <50% Probability of False Accept). Det henvises til www.eurofins.no for nærmere beskrivelse.

For mikrobiologiske analyser oppgis konfidensintervallet. Ytterligere opplysninger om måleusikkerhet fås ved henvendelse til laboratoriet.

Rapporten må ikke gjengis, unntatt i sin helhet, uten laboratoriets skriftlige godkjenning. Resultatene gjelder kun for de(n) undersøkte prøven(e).

Eurofins er ikke ansvarlig for informasjon oppgitt fra kunde, eller i de tilfeller hvor oppgitt informasjon kan påvirke gyldigheten til analyseresultatene.

Resultater gjelder prøven slik den ble mottatt hos laboratoriet.

a)	Benzen	< 0.0035 mg/kg TS	0.0035		Internal Method EPA 5021, LidMiljö.0A.01.09
a)	Toluen	< 0.10 mg/kg TS	0.1		Internal Method EPA 5021, LidMiljö.0A.01.09
a)	Etylbenzen	< 0.10 mg/kg TS	0.1		Internal Method EPA 5021, LidMiljö.0A.01.09
a)	m/p/o-Xylen	< 0.10 mg/kg TS	0.1		Internal Method EPA 5021, LidMiljö.0A.01.09
a)	THC >C5-C8	< 5.0 mg/kg TS	5		Internal Method EPA 5021, LidMiljö.0A.01.09
a)	THC >C8-C35				
a)	THC >C8-C10	< 5.0 mg/kg TS	5		SS-EN ISO 16703:2011 mod
a)	THC >C10-C12	< 5.0 mg/kg TS	5		SS-EN ISO 16703:2011 mod
a)	THC >C12-C16	5.7 mg/kg TS	5	30%	SS-EN ISO 16703:2011 mod
a)	THC >C16-C35	310 mg/kg TS	20	30%	SS-EN ISO 16703:2011 mod
a)	Sum THC C5-C35 og C12-C35				
a)	Sum THC (>C5-C35)	320 mg/kg TS	40	30%	Internal Method Calculated from analyzed value
a)	SUM THC (>C12-C35)	320 mg/kg TS	25	30%	Internal Method Calculated from analyzed value
a)	Alifater C5-C6	< 7.0 mg/kg TS	7		SPI 2011
a)	Alifater >C6-C8	< 7.0 mg/kg TS	7		SPI 2011
a)	Alifater >C8-C10	< 3.0 mg/kg TS	3		SPI 2011
a)	Alifater >C10-C12	< 5.0 mg/kg TS	5		SPI 2011
a)	Alifater >C12-C16	< 5.0 mg/kg TS	5		SPI 2011
a)	Alifater >C16-C35	33 mg/kg TS	10	30%	SPI 2011
a)	Sum alifater C5-C35 og C12-C35				
a)	Alifater C5-C35	33 mg/kg TS	20		Internal Method Calculated from analyzed value
a)	Alifater >C12-C35	33 mg/kg TS	8		Internal Method Calculated from analyzed value
a)	Aromater >C8-C10	< 4.0 mg/kg TS	4		SPI 2011
a)	Aromater >C10-C16	< 0.90 mg/kg TS	0.9		SPI 2011
a)	Aromater >C16-C35	< 0.50 mg/kg TS	1		Internal Method Calculated from analyzed value
a)	Methylchryser/benzo(a)anthracener	< 0.50 mg/kg TS	0.5		TK 535 N 012
a)	Methylpyrene/fluoranthense	< 0.50 mg/kg TS	0.5		TK 535 N 012
a)*	Alifater Oljetype				
a)*	Oljetype < C10	Utgår			Kalkulering
a)*	Oljetype > C10	ospec			Kalkulering

Tegnforklaring:

* Ikke omfattet av akkrediteringen LOQ: Kvantifiseringsgrense LOD: Deteksjonsgrense MU: Måleusikkerhet <: Mindre enn >: Større enn
 nd: Not detected/ ikke påvist. Bakteriologiske resultater angitt som <1,<50 e.l. betyr «ikke påvist». Resultat «Påvist» betyr større enn LOQ/ LOD

Måleusikkerhet er angitt med dekningsfaktor k=2. Beslutningsregel for vurdering av om resultatet er utenfor grenseverdi/-området, er basert på enkle akseptkriterier «delt risiko» (w=0, <50% Probability of False Accept). Det henvises til www.eurofins.no for nærmere beskrivelse.

For mikrobiologiske analyser oppgis konfidensintervallet. Ytterligere opplysninger om måleusikkerhet fås ved henvendelse til laboratoriet.

Rapporten må ikke gjengis, unntatt i sin helhet, uten laboratoriets skriftlige godkjenning. Resultatene gjelder kun for de(n) undersøkte prøven(e).

Eurofins er ikke ansvarlig for informasjon oppgitt fra kunde, eller i de tilfeller hvor oppgitt informasjon kan påvirke gyldigheten til analyseresultatene.

Resultater gjelder prøven slik den ble mottatt hos laboratoriet.

a) PAH(16)				
a)	Benzo[a]antracen	< 0.030 mg/kg TS	0.03	SS-ISO 18287:2008, mod
a)	Krysen/Trifenylen	< 0.030 mg/kg TS	0.03	SS-ISO 18287:2008, mod
a)	Benzo(b,k)fluoranten	0.066 mg/kg TS	0.03	40% SS-ISO 18287:2008, mod
a)	Benzo[a]pyren	< 0.030 mg/kg TS	0.03	SS-ISO 18287:2008, mod
a)	Indeno[1,2,3-cd]pyren	< 0.030 mg/kg TS	0.03	SS-ISO 18287:2008, mod
a)	Dibenzo[a,h]antracen	< 0.030 mg/kg TS	0.03	SS-ISO 18287:2008, mod
a)	Naftalen	< 0.030 mg/kg TS	0.03	SS-ISO 18287:2008, mod
a)	Acenaftylen	< 0.030 mg/kg TS	0.03	SS-ISO 18287:2008, mod
a)	Acenaften	< 0.030 mg/kg TS	0.03	SS-ISO 18287:2008, mod
a)	Fluoren	< 0.030 mg/kg TS	0.03	SS-ISO 18287:2008, mod
a)	Fenantren	< 0.030 mg/kg TS	0.03	SS-ISO 18287:2008, mod
a)	Antracen	< 0.030 mg/kg TS	0.03	SS-ISO 18287:2008, mod
a)	Fluoranten	< 0.030 mg/kg TS	0.03	SS-ISO 18287:2008, mod
a)	Pyren	< 0.030 mg/kg TS	0.03	SS-ISO 18287:2008, mod
a)	Benzo[ghi]perylen	0.047 mg/kg TS	0.03	40% SS-ISO 18287:2008, mod
a) Summeringer PAH				
a)	Sum karsinogene PAH	0.066 mg/kg TS		Internal Method Calculated from analyzed value
a)	Sum PAH(16) EPA	0.11 mg/kg TS		Internal Method Calculated from analyzed value
a) PCB(7)				
a)	PCB 28	< 0.0015 mg/kg TS	0.0015	SS-EN 16167:2018+AC:201 9 mod.
a)	PCB 52	< 0.0015 mg/kg TS	0.0015	SS-EN 16167:2018+AC:201 9 mod.
a)	PCB 101	< 0.0015 mg/kg TS	0.0015	SS-EN 16167:2018+AC:201 9 mod.
a)	PCB 118	< 0.0015 mg/kg TS	0.0015	SS-EN 16167:2018+AC:201 9 mod.
a)	PCB 138	< 0.0015 mg/kg TS	0.0015	SS-EN 16167:2018+AC:201 9 mod.
a)	PCB 153	< 0.0015 mg/kg TS	0.0015	SS-EN 16167:2018+AC:201 9 mod.

Tegnforklaring:

* Ikke omfattet av akkrediteringen LOQ: Kvantifiseringsgrense LOD: Deteksjonsgrense MU: Måleusikkerhet <: Mindre enn >: Større enn
 nd: Not detected/ ikke påvist. Bakteriologiske resultater angitt som <1, <50 e.l. betyr «ikke påvist». Resultat «Påvist» betyr større enn LOQ/ LOD

Måleusikkerhet er angitt med dekningsfaktor k=2. Beslutningsregel for vurdering av om resultatet er utenfor grenseverdi/-området, er basert på enkle akseptkriterier «delt risiko» (w=0, <50% Probability of False Accept). Det henvises til www.eurofins.no for nærmere beskrivelse.

For mikrobiologiske analyser oppgis konfidensintervallet. Ytterligere opplysninger om måleusikkerhet fås ved henvendelse til laboratoriet.

Rapporten må ikke gjengis, unntatt i sin helhet, uten laboratoriets skriftlige godkjenning. Resultatene gjelder kun for de(n) undersøkte prøven(e).

Eurofins er ikke ansvarlig for informasjon oppgitt fra kunde, eller i de tilfeller hvor oppgitt informasjon kan påvirke gyldigheten til analyseresultatene.

Resultater gjelder prøven slik den ble mottatt hos laboratoriet.

a)	PCB 180	< 0.0015 mg/kg TS	0.0015	SS-EN 16167:2018+AC:201 9 mod.
a)	Sum 7 PCB	nd		SS-EN 16167:2018+AC:201 9 mod.
a)	Totalt tørrstoff glødetap	5.5 % TS	0.1 20%	SS-EN 12879:2000
a)	Totalt organisk karbon (TOC) - Beregnet	3.1 % TS		Internal Method Calculated from analyzed value

Utførende laboratorium/ Underleverandør:

a)* Eurofins Environment Sweden AB (Lidköping), Box 887, Sjöhogsg. 3, SE-53119, Lidköping

a) Eurofins Environment Sweden AB (Lidköping), Box 887, Sjöhogsg. 3, SE-53119, Lidköping ISO/IEC 17025:2017 SWEDAC 1125,

Moss 30.10.2025

Kundesenter - Eurofins Environment Testing Norway AS

Tegnforklaring:

* Ikke omfattet av akkrediteringen LOQ: Kvantifiseringsgrense LOD: Deteksjonsgrense MU: Måleusikkerhet <: Mindre enn >: Større enn
 nd: Not detected/ ikke påvist. Bakteriologiske resultater angitt som <1,<50 e.l. betyr «ikke påvist». Resultat «Påvist» betyr større enn LOQ/ LOD

Måleusikkerhet er angitt med dekningsfaktor k=2. Beslutningsregel for vurdering av om resultatet er utenfor grenseverdi/-området, er basert på enkle akseptkriterier «delt risiko» (w=0, <50% Probability of False Accept). Det henvises til www.eurofins.no for nærmere beskrivelse.

For mikrobiologiske analyser oppgis konfidensintervallet. Ytterligere opplysninger om måleusikkerhet fås ved henvendelse til laboratoriet.

Rapporten må ikke gjengis, unntatt i sin helhet, uten laboratoriets skriftlige godkjenning. Resultatene gjelder kun for de(n) undersøkte prøven(e).

Eurofins er ikke ansvarlig for informasjon oppgitt fra kunde, eller i de tilfeller hvor oppgitt informasjon kan påvirke gyldigheten til analyseresultatene.

Resultater gjelder prøven slik den ble mottatt hos laboratoriet.

Sweco Norge AS
 Vekanvegen 10
 Box 120
 3835 Seljord
Attn: Min Kaji Deshar
AR-25-MM-123700-01
EUNOMO-00484717

 Prøvemottak: 24.10.2025
 Temperatur:
 Analyseperiode: 24.10.2025 08:03 -
 29.10.2025 14:35

Referanse: 10247111_Hønså bru

ANALYSERAPPORT

Prøvenr.:	439-2025-10240367	Prøvetakingsdato:	20.10.2025		
Prøvetype:	Jord	Prøvetaker:	NODESH		
Prøvemerkning:	P 8 (0-20) P8	Analysestartdato:	24.10.2025		
Analyse	Resultat	Enhet	LOQ	MU	Metode
a) Tørrstoff i jord					
a) Tørrstoff	81.3	%	0.1	10%	SS-EN 12880:2000 mod.
a) Arsen (As)	1.9	mg/kg TS	1.1	30%	SS 28311:2017mod/SS-EN ISO 17294-2:2023
a) Bly (Pb)	27	mg/kg TS	1.1	25%	SS 28311:2017mod/SS-EN ISO 17294-2:2023
a) Kadmium (Cd)	< 0.23	mg/kg TS	0.23		SS 28311:2017mod/SS-EN ISO 17294-2:2023
a) Kobber (Cu)	15	mg/kg TS	0.55	25%	SS 28311:2017mod/SS-EN ISO 17294-2:2023
a) Krom (Cr)	10	mg/kg TS	0.55	35%	SS 28311:2017mod/SS-EN ISO 17294-2:2023
a) Kvikksølv (Hg)	0.012	mg/kg TS	0.011	20%	SS 28311:2017mod/SS-EN ISO 17294-2:2023
a) Nikkel (Ni)	11	mg/kg TS	0.55	25%	SS 28311:2017mod/SS-EN ISO 17294-2:2023
a) Sink (Zn)	63	mg/kg TS	2.5	25%	SS 28311:2017mod/SS-EN ISO 17294-2:2023

Tegnforklaring:

 * Ikke omfattet av akkrediteringen LOQ: Kvantifiseringsgrense LOD: Deteksjonsgrense MU: Måleusikkerhet <: Mindre enn >: Større enn
 nd: Not detected/ ikke påvist Bakteriologiske resultater angitt som <1,<50 e.l. betyr «ikke påvist». Resultat «Påvist» betyr større enn LOQ/ LOD

 Måleusikkerhet er angitt med dekningsfaktor k=2. Beslutningsregel for vurdering av om resultatet er utenfor grenseverdi/-området, er basert på enkle akseptkriterier «delt risiko» (w=0, <50% Probability of False Accept). Det henvises til www.eurofins.no for nærmere beskrivelse.

For mikrobiologiske analyser oppgis konfidensintervallet. Ytterligere opplysninger om måleusikkerhet fås ved henvendelse til laboratoriet.

Rapporten må ikke gjengis, unntatt i sin helhet, uten laboratoriets skriftlige godkjenning. Resultatene gjelder kun for de(n) undersøkte prøven(e).

Eurofins er ikke ansvarlig for informasjon oppgitt fra kunde, eller i de tilfeller hvor oppgitt informasjon kan påvirke gyldigheten til analyseresultatene.

Resultater gjelder prøven slik den ble mottatt hos laboratoriet.

a)	Benzen	< 0.0035 mg/kg TS	0.0035		Internal Method EPA 5021, LidMiljö.0A.01.09
a)	Toluen	< 0.10 mg/kg TS	0.1		Internal Method EPA 5021, LidMiljö.0A.01.09
a)	Etylbenzen	< 0.10 mg/kg TS	0.1		Internal Method EPA 5021, LidMiljö.0A.01.09
a)	m/p/o-Xylen	< 0.10 mg/kg TS	0.1		Internal Method EPA 5021, LidMiljö.0A.01.09
a)	THC >C5-C8	< 5.0 mg/kg TS	5		Internal Method EPA 5021, LidMiljö.0A.01.09
a)	THC >C8-C35				
a)	THC >C8-C10	< 5.0 mg/kg TS	5		SS-EN ISO 16703:2011 mod
a)	THC >C10-C12	< 5.0 mg/kg TS	5		SS-EN ISO 16703:2011 mod
a)	THC >C12-C16	< 5.0 mg/kg TS	5		SS-EN ISO 16703:2011 mod
a)	THC >C16-C35	280 mg/kg TS	20	30%	SS-EN ISO 16703:2011 mod
a)	Sum THC C5-C35 og C12-C35				
a)	Sum THC (>C5-C35)	280 mg/kg TS	40	30%	Internal Method Calculated from analyzed value
a)	SUM THC (>C12-C35)	280 mg/kg TS	25	30%	Internal Method Calculated from analyzed value
a)	Alifater C5-C6	< 7.0 mg/kg TS	7		SPI 2011
a)	Alifater >C6-C8	< 7.0 mg/kg TS	7		SPI 2011
a)	Alifater >C8-C10	< 3.0 mg/kg TS	3		SPI 2011
a)	Alifater >C10-C12	< 5.0 mg/kg TS	5		SPI 2011
a)	Alifater >C12-C16	< 5.0 mg/kg TS	5		SPI 2011
a)	Alifater >C16-C35	53 mg/kg TS	10	30%	SPI 2011
a)	Sum alifater C5-C35 og C12-C35				
a)	Alifater C5-C35	53 mg/kg TS	20		Internal Method Calculated from analyzed value
a)	Alifater >C12-C35	53 mg/kg TS	8		Internal Method Calculated from analyzed value
a)	Aromater >C8-C10	< 4.0 mg/kg TS	4		SPI 2011
a)	Aromater >C10-C16	< 0.90 mg/kg TS	0.9		SPI 2011
a)	Aromater >C16-C35	< 0.50 mg/kg TS	1		TK 535 N 012
a)	Methylchrysen/benzo(a)anthracener	< 0.50 mg/kg TS	0.5		TK 535 N 012
a)	Methylpyrene/fluoranthense	< 0.50 mg/kg TS	0.5		TK 535 N 012
a)*	Alifater Oljetype				
a)*	Oljetype < C10	Utgår			Kalkulering
a)*	Oljetype > C10	ospec			Kalkulering
a)	PAH(16)				

Tegnforklaring:

* Ikke omfattet av akkrediteringen LOQ: Kvantifiseringsgrense LOD: Deteksjonsgrense MU: Måleusikkerhet <: Mindre enn >: Større enn
 nd: Not detected/ ikke påvist. Bakteriologiske resultater angitt som <1,<50 e.l. betyr «ikke påvist». Resultat «Påvist» betyr større enn LOQ/ LOD

Måleusikkerhet er angitt med dekningsfaktor k=2. Beslutningsregel for vurdering av om resultatet er utenfor grenseverdi/-området, er basert på enkle akseptkriterier «delt risiko» (w=0, <50% Probability of False Accept). Det henvises til www.eurofins.no for nærmere beskrivelse.

For mikrobiologiske analyser oppgis konfidensintervallet. Ytterligere opplysninger om måleusikkerhet fås ved henvendelse til laboratoriet.

Rapporten må ikke gjengis, unntatt i sin helhet, uten laboratoriets skriftlige godkjenning. Resultatene gjelder kun for de(n) undersøkte prøven(e).

Eurofins er ikke ansvarlig for informasjon oppgitt fra kunde, eller i de tilfeller hvor oppgitt informasjon kan påvirke gyldigheten til analyseresultatene.

Resultater gjelder prøven slik den ble mottatt hos laboratoriet.

a)	Benzo[a]antracen	< 0.030 mg/kg TS	0.03		SS-ISO 18287:2008, mod
a)	Krysen/Trifenylen	< 0.030 mg/kg TS	0.03		SS-ISO 18287:2008, mod
a)	Benzo(b,k)fluoranten	0.042 mg/kg TS	0.03	40%	SS-ISO 18287:2008, mod
a)	Benzo[a]pyren	< 0.030 mg/kg TS	0.03		SS-ISO 18287:2008, mod
a)	Indeno[1,2,3-cd]pyren	< 0.030 mg/kg TS	0.03		SS-ISO 18287:2008, mod
a)	Dibenzo[a,h]antracen	< 0.030 mg/kg TS	0.03		SS-ISO 18287:2008, mod
a)	Naftalen	< 0.030 mg/kg TS	0.03		SS-ISO 18287:2008, mod
a)	Acenaftylen	< 0.030 mg/kg TS	0.03		SS-ISO 18287:2008, mod
a)	Acenaften	< 0.030 mg/kg TS	0.03		SS-ISO 18287:2008, mod
a)	Fluoren	< 0.030 mg/kg TS	0.03		SS-ISO 18287:2008, mod
a)	Fenantren	< 0.030 mg/kg TS	0.03		SS-ISO 18287:2008, mod
a)	Antracen	< 0.030 mg/kg TS	0.03		SS-ISO 18287:2008, mod
a)	Fluoranten	< 0.030 mg/kg TS	0.03		SS-ISO 18287:2008, mod
a)	Pyren	< 0.030 mg/kg TS	0.03		SS-ISO 18287:2008, mod
a)	Benzo[ghi]perylen	0.042 mg/kg TS	0.03	40%	SS-ISO 18287:2008, mod
<hr/>					
a)	Summeringer PAH				
a)	Sum karsinogene PAH	0.042 mg/kg TS			Internal Method Calculated from analyzed value
a)	Sum PAH(16) EPA	0.084 mg/kg TS			Internal Method Calculated from analyzed value
<hr/>					
a)	PCB(7)				
a)	PCB 28	< 0.0015 mg/kg TS	0.0015		SS-EN 16167:2018+AC:2019 mod.
a)	PCB 52	< 0.0015 mg/kg TS	0.0015		SS-EN 16167:2018+AC:2019 mod.
a)	PCB 101	< 0.0015 mg/kg TS	0.0015		SS-EN 16167:2018+AC:2019 mod.
a)	PCB 118	< 0.0015 mg/kg TS	0.0015		SS-EN 16167:2018+AC:2019 mod.
a)	PCB 138	< 0.0015 mg/kg TS	0.0015		SS-EN 16167:2018+AC:2019 mod.
a)	PCB 153	< 0.0015 mg/kg TS	0.0015		SS-EN 16167:2018+AC:2019 mod.
a)	PCB 180	< 0.0015 mg/kg TS	0.0015		SS-EN

Tegnforklaring:

* Ikke omfattet av akkrediteringen LOQ: Kvantifiseringsgrense LOD: Deteksjonsgrense MU: Måleusikkerhet <: Mindre enn >: Større enn
 nd: Not detected/ ikke påvist. Bakteriologiske resultater angitt som <1,<50 e.l. betyr «ikke påvist». Resultat «Påvist» betyr større enn LOQ/ LOD

Måleusikkerhet er angitt med dekningsfaktor k=2. Beslutningsregel for vurdering av om resultatet er utenfor grenseverdi/-området, er basert på enkle akseptkriterier «delt risiko» (w=0, <50% Probability of False Accept). Det henvises til www.eurofins.no for nærmere beskrivelse.

For mikrobiologiske analyser oppgis konfidensintervallet. Ytterligere opplysninger om måleusikkerhet fås ved henvendelse til laboratoriet.

Rapporten må ikke gjengis, unntatt i sin helhet, uten laboratoriets skriftlige godkjenning. Resultatene gjelder kun for de(n) undersøkte prøven(e).

Eurofins er ikke ansvarlig for informasjon oppgitt fra kunde, eller i de tilfeller hvor oppgitt informasjon kan påvirke gyldigheten til analyseresultatene.

Resultater gjelder prøven slik den ble mottatt hos laboratoriet.

a) Sum 7 PCB	nd	16167:2018+AC:201 9 mod. SS-EN 16167:2018+AC:201 9 mod.
--------------	----	---

Utførende laboratorium/ Underleverandør:

a)* Eurofins Environment Sweden AB (Lidköping), Box 887, Sjötagsg. 3, SE-53119, Lidköping

a) Eurofins Environment Sweden AB (Lidköping), Box 887, Sjötagsg. 3, SE-53119, Lidköping ISO/IEC 17025:2017 SWEDAC 1125,

Moss 29.10.2025

Kundesenter - Eurofins Environment Testing Norway AS

Tegnforklaring:

* Ikke omfattet av akkrediteringen LOQ: Kvantifiseringsgrense LOD: Deteksjonsgrense MU: Måleusikkerhet <: Mindre enn >: Større enn
 nd: Not detected/ ikke påvist. Bakteriologiske resultater angitt som <1,<50 e.l. betyr «ikke påvist». Resultat «Påvist» betyr større enn LOQ/ LOD

Måleusikkerhet er angitt med dekningsfaktor k=2. Beslutningsregel for vurdering av om resultatet er utenfor grenseverdi/-området, er basert på enkle akseptkriterier «delt risiko» (w=0, <50% Probability of False Accept). Det henvises til www.eurofins.no for nærmere beskrivelse.

For mikrobiologiske analyser oppgis konfidensintervallet. Ytterligere opplysninger om måleusikkerhet fås ved henvendelse til laboratoriet.

Rapporten må ikke gjengis, unntatt i sin helhet, uten laboratoriets skriftlige godkjenning. Resultatene gjelder kun for de(n) undersøkte prøven(e).

Eurofins er ikke ansvarlig for informasjon oppgitt fra kunde, eller i de tilfeller hvor oppgitt informasjon kan påvirke gyldigheten til analyseresultatene.

Resultater gjelder prøven slik den ble mottatt hos laboratoriet.

Sweco Norge AS

Vekanvegen 10

Box 120

3835 Seljord

Attn: Min Kaji Deshar

AR-25-MM-124298-01**EUNOMO-00484717**

Prøvemottak: 24.10.2025

Temperatur:

Analyseperiode: 24.10.2025 08:03 -

30.10.2025 14:12

Referanse:

10247111_Hønså bru

ANALYSERAPPORT

Prøvenr.:	439-2025-10240368	Prøvetakingsdato:	20.10.2025		
Prøvetype:	Jord	Prøvetaker:	NODESH		
Prøvemerkning:	P 9 (0-40) P9	Analysestartdato:	24.10.2025		
Analyse	Resultat	Enhet	LOQ	MU	Metode
a) Tørrstoff - faste prøver					
a) Totalt tørrstoff	83.3	%	0.1	10%	SS-EN 12880:2000 mod.
a) Arsen (As)	1.7	mg/kg TS	1.1	30%	SS 28311:2017mod/SS-EN ISO 17294-2:2023
a) Bly (Pb)	35	mg/kg TS	1.1	25%	SS 28311:2017mod/SS-EN ISO 17294-2:2023
a) Kadmium (Cd)	< 0.22	mg/kg TS	0.22		SS 28311:2017mod/SS-EN ISO 17294-2:2023
a) Kobber (Cu)	9.0	mg/kg TS	0.54	25%	SS 28311:2017mod/SS-EN ISO 17294-2:2023
a) Krom (Cr)	9.8	mg/kg TS	0.54	35%	SS 28311:2017mod/SS-EN ISO 17294-2:2023
a) Kvikksølv (Hg)	0.015	mg/kg TS	0.011	20%	SS 28311:2017mod/SS-EN ISO 17294-2:2023
a) Nikkel (Ni)	7.1	mg/kg TS	0.54	25%	SS 28311:2017mod/SS-EN ISO 17294-2:2023
a) Sink (Zn)	29	mg/kg TS	2.4	25%	SS 28311:2017mod/SS-EN ISO 17294-2:2023

Tegnforklaring:

* Ikke omfattet av akkrediteringen LOQ: Kvantifiseringsgrense LOD: Deteksjonsgrense MU: Måleusikkerhet <: Mindre enn >: Større enn
nd: Not detected/ ikke påvist. Bakteriologiske resultater angitt som <1,<50 e.l. betyr «ikke påvist». Resultat «Påvist» betyr større enn LOQ/ LOD

Måleusikkerhet er angitt med dekningsfaktor k=2. Beslutningsregel for vurdering av om resultatet er utenfor grenseverdi/-området, er basert på enkle akseptkriterier «delt risiko» (w=0, <50% Probability of False Accept). Det henvises til www.eurofins.no for nærmere beskrivelse.

For mikrobiologiske analyser oppgis konfidensintervallet. Ytterligere opplysninger om måleusikkerhet fås ved henvendelse til laboratoriet.

Rapporten må ikke gjengis, unntatt i sin helhet, uten laboratoriets skriftlige godkjenning. Resultatene gjelder kun for de(n) undersøkte prøven(e).

Eurofins er ikke ansvarlig for informasjon oppgitt fra kunde, eller i de tilfeller hvor oppgitt informasjon kan påvirke gyldigheten til analyseresultatene.

Resultater gjelder prøven slik den ble mottatt hos laboratoriet.

a)	Benzen	< 0.0035 mg/kg TS	0.0035		Internal Method EPA 5021, LidMiljö.0A.01.09
a)	Toluen	< 0.10 mg/kg TS	0.1		Internal Method EPA 5021, LidMiljö.0A.01.09
a)	Etylbenzen	< 0.10 mg/kg TS	0.1		Internal Method EPA 5021, LidMiljö.0A.01.09
a)	m/p/o-Xylen	< 0.10 mg/kg TS	0.1		Internal Method EPA 5021, LidMiljö.0A.01.09
a)	THC >C5-C8	< 5.0 mg/kg TS	5		Internal Method EPA 5021, LidMiljö.0A.01.09
a)	THC >C8-C35				
a)	THC >C8-C10	< 5.0 mg/kg TS	5		SS-EN ISO 16703:2011 mod
a)	THC >C10-C12	< 5.0 mg/kg TS	5		SS-EN ISO 16703:2011 mod
a)	THC >C12-C16	< 5.0 mg/kg TS	5		SS-EN ISO 16703:2011 mod
a)	THC >C16-C35	41 mg/kg TS	20	30%	SS-EN ISO 16703:2011 mod
a)	Sum THC C5-C35 og C12-C35				
a)	Sum THC (>C5-C35)	41 mg/kg TS	40	30%	Internal Method Calculated from analyzed value
a)	SUM THC (>C12-C35)	41 mg/kg TS	25	30%	Internal Method Calculated from analyzed value
a)	Alifater C5-C6	< 7.0 mg/kg TS	7		SPI 2011
a)	Alifater >C6-C8	< 7.0 mg/kg TS	7		SPI 2011
a)	Alifater >C8-C10	< 3.0 mg/kg TS	3		SPI 2011
a)	Alifater >C10-C12	< 5.0 mg/kg TS	5		SPI 2011
a)	Alifater >C12-C16	< 5.0 mg/kg TS	5		SPI 2011
a)	Alifater >C16-C35	11 mg/kg TS	10	30%	SPI 2011
a)	Sum alifater C5-C35 og C12-C35				
a)	Alifater C5-C35	11 mg/kg TS	20		Internal Method Calculated from analyzed value
a)	Alifater >C12-C35	11 mg/kg TS	8		Internal Method Calculated from analyzed value
a)	Aromater >C8-C10	< 4.0 mg/kg TS	4		SPI 2011
a)	Aromater >C10-C16	< 0.90 mg/kg TS	0.9		SPI 2011
a)	Aromater >C16-C35	< 0.50 mg/kg TS	1		Internal Method Calculated from analyzed value
a)	Methylchrysen/ benzo(a)anthracener	< 0.50 mg/kg TS	0.5		TK 535 N 012
a)	Methylpyrene/fluoranthense	< 0.50 mg/kg TS	0.5		TK 535 N 012
a)*	Alifater Oljetype				
a)*	Oljetype < C10	Utgår			Kalkulering
a)*	Oljetype > C10	ospec			Kalkulering

Tegnforklaring:

* Ikke omfattet av akkrediteringen LOQ: Kvantifiseringsgrense LOD: Deteksjonsgrense MU: Måleusikkerhet <: Mindre enn >: Større enn
 nd: Not detected/ ikke påvist. Bakteriologiske resultater angitt som <1, <50 e.l. betyr «ikke påvist». Resultat «Påvist» betyr større enn LOQ/ LOD

Måleusikkerhet er angitt med dekningsfaktor k=2. Beslutningsregel for vurdering av om resultatet er utenfor grenseverdi/-området, er basert på enkle akseptkriterier «delt risiko» (w=0, <50% Probability of False Accept). Det henvises til www.eurofins.no for nærmere beskrivelse.

For mikrobiologiske analyser oppgis konfidensintervallet. Ytterligere opplysninger om måleusikkerhet fås ved henvendelse til laboratoriet.

Rapporten må ikke gjengis, unntatt i sin helhet, uten laboratoriets skriftlige godkjenning. Resultatene gjelder kun for de(n) undersøkte prøven(e).

Eurofins er ikke ansvarlig for informasjon oppgitt fra kunde, eller i de tilfeller hvor oppgitt informasjon kan påvirke gyldigheten til analyseresultatene.

Resultater gjelder prøven slik den ble mottatt hos laboratoriet.

a) PAH(16)			
a)	Benzo[a]antracen	< 0.030 mg/kg TS	0.03 SS-ISO 18287:2008, mod
a)	Krysen/Trifenylen	< 0.030 mg/kg TS	0.03 SS-ISO 18287:2008, mod
a)	Benzo(b,k)fluoranten	< 0.030 mg/kg TS	0.03 SS-ISO 18287:2008, mod
a)	Benzo[a]pyren	< 0.030 mg/kg TS	0.03 SS-ISO 18287:2008, mod
a)	Indeno[1,2,3-cd]pyren	< 0.030 mg/kg TS	0.03 SS-ISO 18287:2008, mod
a)	Dibenzo[a,h]antracen	< 0.030 mg/kg TS	0.03 SS-ISO 18287:2008, mod
a)	Naftalen	< 0.030 mg/kg TS	0.03 SS-ISO 18287:2008, mod
a)	Acenaftylen	< 0.030 mg/kg TS	0.03 SS-ISO 18287:2008, mod
a)	Acenaften	< 0.030 mg/kg TS	0.03 SS-ISO 18287:2008, mod
a)	Fluoren	< 0.030 mg/kg TS	0.03 SS-ISO 18287:2008, mod
a)	Fenantren	< 0.030 mg/kg TS	0.03 SS-ISO 18287:2008, mod
a)	Antracen	< 0.030 mg/kg TS	0.03 SS-ISO 18287:2008, mod
a)	Fluoranten	< 0.030 mg/kg TS	0.03 SS-ISO 18287:2008, mod
a)	Pyren	< 0.030 mg/kg TS	0.03 SS-ISO 18287:2008, mod
a)	Benzo[ghi]perylen	< 0.030 mg/kg TS	0.03 SS-ISO 18287:2008, mod
a) Summeringer PAH			
a)	Sum karsinogene PAH	nd	Internal Method Calculated from analyzed value
a)	Sum PAH(16) EPA	nd	Internal Method Calculated from analyzed value
a) PCB(7)			
a)	PCB 28	< 0.0015 mg/kg TS	0.0015 SS-EN 16167:2018+AC:201 9 mod.
a)	PCB 52	< 0.0015 mg/kg TS	0.0015 SS-EN 16167:2018+AC:201 9 mod.
a)	PCB 101	< 0.0015 mg/kg TS	0.0015 SS-EN 16167:2018+AC:201 9 mod.
a)	PCB 118	< 0.0015 mg/kg TS	0.0015 SS-EN 16167:2018+AC:201 9 mod.
a)	PCB 138	< 0.0015 mg/kg TS	0.0015 SS-EN 16167:2018+AC:201 9 mod.
a)	PCB 153	< 0.0015 mg/kg TS	0.0015 SS-EN 16167:2018+AC:201 9 mod.

Tegnforklaring:

* Ikke omfattet av akkrediteringen LOQ: Kvantifiseringsgrense LOD: Deteksjonsgrense MU: Måleusikkerhet <: Mindre enn >: Større enn
 nd: Not detected/ ikke påvist. Bakteriologiske resultater angitt som <1, <50 e.l. betyr «ikke påvist». Resultat «Påvist» betyr større enn LOQ/ LOD

Måleusikkerhet er angitt med dekningsfaktor k=2. Beslutningsregel for vurdering av om resultatet er utenfor grenseverdi/-området, er basert på enkle akseptkriterier «delt risiko» (w=0, <50% Probability of False Accept). Det henvises til www.eurofins.no for nærmere beskrivelse.

For mikrobiologiske analyser oppgis konfidensintervallet. Ytterligere opplysninger om måleusikkerhet fås ved henvendelse til laboratoriet.

Rapporten må ikke gjengis, unntatt i sin helhet, uten laboratoriets skriftlige godkjenning. Resultatene gjelder kun for de(n) undersøkte prøven(e).

Eurofins er ikke ansvarlig for informasjon oppgitt fra kunde, eller i de tilfeller hvor oppgitt informasjon kan påvirke gyldigheten til analyseresultatene.

Resultater gjelder prøven slik den ble mottatt hos laboratoriet.

a)	PCB 180	< 0.0015 mg/kg TS	0.0015	SS-EN 16167:2018+AC:201 9 mod.
a)	Sum 7 PCB	nd		SS-EN 16167:2018+AC:201 9 mod.
a)	Totalt tørrstoff glødetap	3.6 % TS	0.1 20%	SS-EN 12879:2000
a)	Totalt organisk karbon (TOC) - Beregnet	2.1 % TS		Internal Method Calculated from analyzed value

Utførende laboratorium/ Underleverandør:

a)* Eurofins Environment Sweden AB (Lidköping), Box 887, Sjöhogsg. 3, SE-53119, Lidköping

a) Eurofins Environment Sweden AB (Lidköping), Box 887, Sjöhogsg. 3, SE-53119, Lidköping ISO/IEC 17025:2017 SWEDAC 1125,

Moss 30.10.2025

Kundesenter - Eurofins Environment Testing Norway AS

Tegnforklaring:

* Ikke omfattet av akkrediteringen LOQ: Kvantifiseringsgrense LOD: Deteksjonsgrense MU: Måleusikkerhet <: Mindre enn >: Større enn
 nd: Not detected/ ikke påvist. Bakteriologiske resultater angitt som <1,<50 e.l. betyr «ikke påvist». Resultat «Påvist» betyr større enn LOQ/ LOD

Måleusikkerhet er angitt med dekningsfaktor k=2. Beslutningsregel for vurdering av om resultatet er utenfor grenseverdi/-området, er basert på enkle akseptkriterier «delt risiko» (w=0, <50% Probability of False Accept). Det henvises til www.eurofins.no for nærmere beskrivelse.

For mikrobiologiske analyser oppgis konfidensintervallet. Ytterligere opplysninger om måleusikkerhet fås ved henvendelse til laboratoriet.

Rapporten må ikke gjengis, unntatt i sin helhet, uten laboratoriets skriftlige godkjenning. Resultatene gjelder kun for de(n) undersøkte prøven(e).

Eurofins er ikke ansvarlig for informasjon oppgitt fra kunde, eller i de tilfeller hvor oppgitt informasjon kan påvirke gyldigheten til analyseresultatene.

Resultater gjelder prøven slik den ble mottatt hos laboratoriet.

Sweco Norge AS

Vekanvegen 10

Box 120

3835 Seljord

Attn: Min Kaji Deshar
AR-25-MM-123723-01
EUNOMO-00484717

Prøvemottak: 24.10.2025

Temperatur:

Analyseperiode: 24.10.2025 08:03 -

29.10.2025 15:03

Referanse:

10247111_Hønså bru

ANALYSERAPPORT

Prøvenr.:	439-2025-10240369	Prøvetakingsdato:	20.10.2025		
Prøvetype:	Jord	Prøvetaker:	NODESH		
Prøvemerkning:	P10 (0-10)	Analysestartdato:	24.10.2025		
	P10				
Analyse	Resultat	Enhet	LOQ	MU	Metode
a) Tørrstoff i jord					
a) Tørrstoff	67.3	%	0.1	10%	SS-EN 12880:2000 mod.
a) Arsen (As)	2.0	mg/kg TS	1.3	30%	SS 28311:2017mod/SS-EN ISO 17294-2:2023
a) Bly (Pb)	16	mg/kg TS	1.3	25%	SS 28311:2017mod/SS-EN ISO 17294-2:2023
a) Kadmium (Cd)	< 0.27	mg/kg TS	0.27		SS 28311:2017mod/SS-EN ISO 17294-2:2023
a) Kobber (Cu)	14	mg/kg TS	0.67	25%	SS 28311:2017mod/SS-EN ISO 17294-2:2023
a) Krom (Cr)	9.4	mg/kg TS	0.67	35%	SS 28311:2017mod/SS-EN ISO 17294-2:2023
a) Kvikksølv (Hg)	0.016	mg/kg TS	0.013	20%	SS 28311:2017mod/SS-EN ISO 17294-2:2023
a) Nikkel (Ni)	9.4	mg/kg TS	0.67	25%	SS 28311:2017mod/SS-EN ISO 17294-2:2023
a) Sink (Zn)	48	mg/kg TS	3	25%	SS 28311:2017mod/SS-EN ISO 17294-2:2023

Tegnforklaring:

* Ikke omfattet av akkrediteringen LOQ: Kvantifiseringsgrense LOD: Deteksjonsgrense MU: Måleusikkerhet <: Mindre enn >: Større enn
 nd: Not detected/ ikke påvist Bakteriologiske resultater angitt som <1,<50 e.l. betyr «ikke påvist». Resultat «Påvist» betyr større enn LOQ/ LOD

Måleusikkerhet er angitt med dekningsfaktor k=2. Beslutningsregel for vurdering av om resultatet er utenfor grenseverdi/-området, er basert på enkle akseptkriterier «delt risiko» (w=0, <50% Probability of False Accept). Det henvises til www.eurofins.no for nærmere beskrivelse.

For mikrobiologiske analyser oppgis konfidensintervallet. Ytterligere opplysninger om måleusikkerhet fås ved henvendelse til laboratoriet.

Rapporten må ikke gjengis, unntatt i sin helhet, uten laboratoriets skriftlige godkjenning. Resultatene gjelder kun for de(n) undersøkte prøven(e).

Eurofins er ikke ansvarlig for informasjon oppgitt fra kunde, eller i de tilfeller hvor oppgitt informasjon kan påvirke gyldigheten til analyseresultatene.

Resultater gjelder prøven slik den ble mottatt hos laboratoriet.

a)	Benzen	< 0.0035 mg/kg TS	0.0035		Internal Method EPA 5021, LidMiljö.0A.01.09
a)	Toluen	< 0.10 mg/kg TS	0.1		Internal Method EPA 5021, LidMiljö.0A.01.09
a)	Etylbenzen	< 0.10 mg/kg TS	0.1		Internal Method EPA 5021, LidMiljö.0A.01.09
a)	m/p/o-Xylen	< 0.10 mg/kg TS	0.1		Internal Method EPA 5021, LidMiljö.0A.01.09
a)	THC >C5-C8	< 5.0 mg/kg TS	5		Internal Method EPA 5021, LidMiljö.0A.01.09
a)	THC >C8-C35				
a)	THC >C8-C10	< 5.0 mg/kg TS	5		SS-EN ISO 16703:2011 mod
a)	THC >C10-C12	< 5.0 mg/kg TS	5		SS-EN ISO 16703:2011 mod
a)	THC >C12-C16	5.4 mg/kg TS	5	30%	SS-EN ISO 16703:2011 mod
a)	THC >C16-C35	320 mg/kg TS	20	30%	SS-EN ISO 16703:2011 mod
a)	Sum THC C5-C35 og C12-C35				
a)	Sum THC (>C5-C35)	330 mg/kg TS	40	30%	Internal Method Calculated from analyzed value
a)	SUM THC (>C12-C35)	330 mg/kg TS	25	30%	Internal Method Calculated from analyzed value
a)	Alifater C5-C6	< 7.0 mg/kg TS	7		SPI 2011
a)	Alifater >C6-C8	< 7.0 mg/kg TS	7		SPI 2011
a)	Alifater >C8-C10	< 3.0 mg/kg TS	3		SPI 2011
a)	Alifater >C10-C12	< 5.0 mg/kg TS	5		SPI 2011
a)	Alifater >C12-C16	< 5.0 mg/kg TS	5		SPI 2011
a)	Alifater >C16-C35	64 mg/kg TS	10	30%	SPI 2011
a)	Sum alifater C5-C35 og C12-C35				
a)	Alifater C5-C35	64 mg/kg TS	20		Internal Method Calculated from analyzed value
a)	Alifater >C12-C35	64 mg/kg TS	8		Internal Method Calculated from analyzed value
a)	Aromater >C8-C10	< 4.0 mg/kg TS	4		SPI 2011
a)	Aromater >C10-C16	< 0.90 mg/kg TS	0.9		SPI 2011
a)	Aromater >C16-C35	< 0.50 mg/kg TS	1		TK 535 N 012
a)	Methylchryser/ benzo(a)anthracener	< 0.50 mg/kg TS	0.5		TK 535 N 012
a)	Methylpyrene/fluoranthense	< 0.50 mg/kg TS	0.5		TK 535 N 012
a)*	Alifater Oljetype				
a)*	Oljetype < C10	Utgår			Kalkulering
a)*	Oljetype > C10	ospec			Kalkulering
a)	PAH(16)				

Tegnforklaring:

* Ikke omfattet av akkrediteringen LOQ: Kvantifiseringsgrense LOD: Deteksjonsgrense MU: Måleusikkerhet <: Mindre enn >: Større enn
 nd: Not detected/ ikke påvist. Bakteriologiske resultater angitt som <1, <50 e.l. betyr «ikke påvist». Resultat «Påvist» betyr større enn LOQ/ LOD

Måleusikkerhet er angitt med dekningsfaktor k=2. Beslutningsregel for vurdering av om resultatet er utenfor grenseverdi/-området, er basert på enkle akseptkriterier «delt risiko» (w=0, <50% Probability of False Accept). Det henvises til www.eurofins.no for nærmere beskrivelse.

For mikrobiologiske analyser oppgis konfidensintervallet. Ytterligere opplysninger om måleusikkerhet fås ved henvendelse til laboratoriet.

Rapporten må ikke gjengis, unntatt i sin helhet, uten laboratoriets skriftlige godkjenning. Resultatene gjelder kun for de(n) undersøkte prøven(e).

Eurofins er ikke ansvarlig for informasjon oppgitt fra kunde, eller i de tilfeller hvor oppgitt informasjon kan påvirke gyldigheten til analyseresultatene.

Resultater gjelder prøven slik den ble mottatt hos laboratoriet.

a)	Benzo[a]antracen	0.058 mg/kg TS	0.03	30%	SS-ISO 18287:2008, mod
a)	Krysen/Trifenylen	0.066 mg/kg TS	0.03	35%	SS-ISO 18287:2008, mod
a)	Benzo(b,k)fluoranten	0.18 mg/kg TS	0.03	40%	SS-ISO 18287:2008, mod
a)	Benzo[a]pyren	0.094 mg/kg TS	0.03	35%	SS-ISO 18287:2008, mod
a)	Indeno[1,2,3-cd]pyren	0.044 mg/kg TS	0.03	45%	SS-ISO 18287:2008, mod
a)	Dibenzo[a,h]antracen	< 0.030 mg/kg TS	0.03		SS-ISO 18287:2008, mod
a)	Naftalen	0.047 mg/kg TS	0.03	45%	SS-ISO 18287:2008, mod
a)	Acenaftylen	< 0.030 mg/kg TS	0.03		SS-ISO 18287:2008, mod
a)	Acenaften	0.21 mg/kg TS	0.03	40%	SS-ISO 18287:2008, mod
a)	Fluoren	0.11 mg/kg TS	0.03	35%	SS-ISO 18287:2008, mod
a)	Fenantren	0.098 mg/kg TS	0.03	30%	SS-ISO 18287:2008, mod
a)	Antracen	< 0.030 mg/kg TS	0.03		SS-ISO 18287:2008, mod
a)	Fluoranten	0.12 mg/kg TS	0.03	30%	SS-ISO 18287:2008, mod
a)	Pyren	0.100 mg/kg TS	0.03	25%	SS-ISO 18287:2008, mod
a)	Benzo[ghi]perylene	0.072 mg/kg TS	0.03	40%	SS-ISO 18287:2008, mod
a) Summeringer PAH					
a)	Sum karsinogene PAH	0.44 mg/kg TS			Internal Method Calculated from analyzed value
a)	Sum PAH(16) EPA	1.2 mg/kg TS			Internal Method Calculated from analyzed value
a) PCB(7)					
a)	PCB 28	< 0.0015 mg/kg TS	0.0015		SS-EN 16167:2018+AC:2019 mod.
a)	PCB 52	< 0.0015 mg/kg TS	0.0015		SS-EN 16167:2018+AC:2019 mod.
a)	PCB 101	< 0.0015 mg/kg TS	0.0015		SS-EN 16167:2018+AC:2019 mod.
a)	PCB 118	< 0.0015 mg/kg TS	0.0015		SS-EN 16167:2018+AC:2019 mod.
a)	PCB 138	< 0.0015 mg/kg TS	0.0015		SS-EN 16167:2018+AC:2019 mod.
a)	PCB 153	< 0.0015 mg/kg TS	0.0015		SS-EN 16167:2018+AC:2019 mod.
a)	PCB 180	< 0.0015 mg/kg TS	0.0015		SS-EN

Tegnforklaring:

* Ikke omfattet av akkrediteringen LOQ: Kvantifiseringsgrense LOD: Deteksjonsgrense MU: Måleusikkerhet <: Mindre enn >: Større enn
 nd: Not detected/ ikke påvist. Bakteriologiske resultater angitt som <1,<50 e.l. betyr «ikke påvist». Resultat «Påvist» betyr større enn LOQ/ LOD

Måleusikkerhet er angitt med dekningsfaktor k=2. Beslutningsregel for vurdering av om resultatet er utenfor grenseverdi/-området, er basert på enkle akseptkriterier «delt risiko» (w=0, <50% Probability of False Accept). Det henvises til www.eurofins.no for nærmere beskrivelse.

For mikrobiologiske analyser oppgis konfidensintervallet. Ytterligere opplysninger om måleusikkerhet fås ved henvendelse til laboratoriet.

Rapporten må ikke gjengis, unntatt i sin helhet, uten laboratoriets skriftlige godkjenning. Resultatene gjelder kun for de(n) undersøkte prøven(e).

Eurofins er ikke ansvarlig for informasjon oppgitt fra kunde, eller i de tilfeller hvor oppgitt informasjon kan påvirke gyldigheten til analyseresultatene.

Resultater gjelder prøven slik den ble mottatt hos laboratoriet.

a) Sum 7 PCB	nd	16167:2018+AC:201 9 mod. SS-EN 16167:2018+AC:201 9 mod.
--------------	----	---

Utførende laboratorium/ Underleverandør:

a)* Eurofins Environment Sweden AB (Lidköping), Box 887, Sjöhagsg. 3, SE-53119, Lidköping

a) Eurofins Environment Sweden AB (Lidköping), Box 887, Sjöhagsg. 3, SE-53119, Lidköping ISO/IEC 17025:2017 SWEDAC 1125,

Moss 29.10.2025

Kundesenter - Eurofins Environment Testing Norway AS

Tegnforklaring:

* Ikke omfattet av akkrediteringen LOQ: Kvantifiseringsgrense LOD: Deteksjonsgrense MU: Måleusikkerhet <: Mindre enn >: Større enn
 nd: Not detected/ ikke påvist. Bakteriologiske resultater angitt som <1,<50 e.l. betyr «ikke påvist». Resultat «Påvist» betyr større enn LOQ/ LOD

Måleusikkerhet er angitt med dekningsfaktor k=2. Beslutningsregel for vurdering av om resultatet er utenfor grenseverdi/-området, er basert på enkle akseptkriterier «delt risiko» (w=0, <50% Probability of False Accept). Det henvises til www.eurofins.no for nærmere beskrivelse.

For mikrobiologiske analyser oppgis konfidensintervallet. Ytterligere opplysninger om måleusikkerhet fås ved henvendelse til laboratoriet.

Rapporten må ikke gjengis, unntatt i sin helhet, uten laboratoriets skriftlige godkjenning. Resultatene gjelder kun for de(n) undersøkte prøven(e).

Eurofins er ikke ansvarlig for informasjon oppgitt fra kunde, eller i de tilfeller hvor oppgitt informasjon kan påvirke gyldigheten til analyseresultatene.

Resultater gjelder prøven slik den ble mottatt hos laboratoriet.

Sweco Norge AS

Vekanvegen 10

Box 120

3835 Seljord

Attn: Min Kaji Deshar
AR-25-MM-123539-01
EUNOMO-00484717

Prøvemottak: 24.10.2025

Temperatur:

Analyseperiode: 24.10.2025 08:03 -

29.10.2025 11:34

Referanse:

10247111_Hønså bru

ANALYSERAPPORT

Prøvenr.:	439-2025-10240370	Prøvetakingsdato:	20.10.2025		
Prøvetype:	Jord	Prøvetaker:	NODESH		
Prøvemerkning:	P10 (10-50)	Analysestartdato:	24.10.2025		
	P10				
Analyse	Resultat	Enhet	LOQ	MU	Metode
a) Tørrstoff i jord					
a) Tørrstoff	80.2	%	0.1	10%	SS-EN 12880:2000 mod.
a) Arsen (As)	2.8	mg/kg TS	1.1	30%	SS 28311:2017mod/SS-EN ISO 17294-2:2023
a) Bly (Pb)	12	mg/kg TS	1.1	25%	SS 28311:2017mod/SS-EN ISO 17294-2:2023
a) Kadmium (Cd)	< 0.23	mg/kg TS	0.23		SS 28311:2017mod/SS-EN ISO 17294-2:2023
a) Kobber (Cu)	9.4	mg/kg TS	0.56	25%	SS 28311:2017mod/SS-EN ISO 17294-2:2023
a) Krom (Cr)	8.3	mg/kg TS	0.56	35%	SS 28311:2017mod/SS-EN ISO 17294-2:2023
a) Kvikksølv (Hg)	0.015	mg/kg TS	0.011	20%	SS 28311:2017mod/SS-EN ISO 17294-2:2023
a) Nikkel (Ni)	7.9	mg/kg TS	0.56	25%	SS 28311:2017mod/SS-EN ISO 17294-2:2023
a) Sink (Zn)	38	mg/kg TS	2.5	25%	SS 28311:2017mod/SS-EN ISO 17294-2:2023

Tegnforklaring:

* Ikke omfattet av akkrediteringen LOQ: Kvantifiseringsgrense LOD: Deteksjonsgrense MU: Måleusikkerhet <: Mindre enn >: Større enn
 nd: Not detected/ ikke påvist. Bakteriologiske resultater angitt som <1,<50 e.l. betyr «ikke påvist». Resultat «Påvist» betyr større enn LOQ/ LOD

Måleusikkerhet er angitt med dekningsfaktor k=2. Beslutningsregel for vurdering av om resultatet er utenfor grenseverdi/-området, er basert på enkle akseptkriterier «delt risiko» (w=0, <50% Probability of False Accept). Det henvises til www.eurofins.no for nærmere beskrivelse.

For mikrobiologiske analyser oppgis konfidensintervallet. Ytterligere opplysninger om måleusikkerhet fås ved henvendelse til laboratoriet.

Rapporten må ikke gjengis, unntatt i sin helhet, uten laboratoriets skriftlige godkjenning. Resultatene gjelder kun for de(n) undersøkte prøven(e).

Eurofins er ikke ansvarlig for informasjon oppgitt fra kunde, eller i de tilfeller hvor oppgitt informasjon kan påvirke gyldigheten til analyseresultatene.

Resultater gjelder prøven slik den ble mottatt hos laboratoriet.

a)	Benzen	< 0.0035 mg/kg TS	0.0035		Internal Method EPA 5021, LidMiljö.0A.01.09
a)	Toluen	< 0.10 mg/kg TS	0.1		Internal Method EPA 5021, LidMiljö.0A.01.09
a)	Etylbenzen	< 0.10 mg/kg TS	0.1		Internal Method EPA 5021, LidMiljö.0A.01.09
a)	m/p/o-Xylen	< 0.10 mg/kg TS	0.1		Internal Method EPA 5021, LidMiljö.0A.01.09
a)	THC >C5-C8	< 5.0 mg/kg TS	5		Internal Method EPA 5021, LidMiljö.0A.01.09
a)	THC >C8-C35				
a)	THC >C8-C10	< 5.0 mg/kg TS	5		SS-EN ISO 16703:2011 mod
a)	THC >C10-C12	< 5.0 mg/kg TS	5		SS-EN ISO 16703:2011 mod
a)	THC >C12-C16	< 5.0 mg/kg TS	5		SS-EN ISO 16703:2011 mod
a)	THC >C16-C35	40 mg/kg TS	20	30%	SS-EN ISO 16703:2011 mod
a)	Sum THC C5-C35 og C12-C35				
a)	Sum THC (>C5-C35)	40 mg/kg TS	40	30%	Internal Method Calculated from analyzed value
a)	SUM THC (>C12-C35)	40 mg/kg TS	25	30%	Internal Method Calculated from analyzed value
a)	Alifater C5-C6	< 7.0 mg/kg TS	7		SPI 2011
a)	Alifater >C6-C8	< 7.0 mg/kg TS	7		SPI 2011
a)	Alifater >C8-C10	< 3.0 mg/kg TS	3		SPI 2011
a)	Alifater >C10-C12	< 5.0 mg/kg TS	5		SPI 2011
a)	Alifater >C12-C16	< 5.0 mg/kg TS	5		SPI 2011
a)	Alifater >C16-C35	< 10 mg/kg TS	10		SPI 2011
a)	Sum alifater C5-C35 og C12-C35				
a)	Alifater C5-C35	nd			Internal Method Calculated from analyzed value
a)	Alifater >C12-C35	nd			Internal Method Calculated from analyzed value
a)	Aromater >C8-C10	< 4.0 mg/kg TS	4		SPI 2011
a)	Aromater >C10-C16	< 0.90 mg/kg TS	0.9		SPI 2011
a)	Aromater >C16-C35	< 0.50 mg/kg TS	1		TK 535 N 012
a)	Methylchrysen/ benzo(a)anthracener	< 0.50 mg/kg TS	0.5		TK 535 N 012
a)	Methylpyrene/fluoranthense	< 0.50 mg/kg TS	0.5		TK 535 N 012
a)*	Alifater Oljetype				
a)*	Oljetype < C10	Utgår			Kalkulering
a)*	Oljetype > C10	Utgår			Kalkulering
a)	PAH(16)				

Tegnforklaring:

* Ikke omfattet av akkrediteringen LOQ: Kvantifiseringsgrense LOD: Deteksjonsgrense MU: Måleusikkerhet <: Mindre enn >: Større enn
 nd: Not detected/ ikke påvist. Bakteriologiske resultater angitt som <1, <50 e.l. betyr «ikke påvist». Resultat «Påvist» betyr større enn LOQ/ LOD

Måleusikkerhet er angitt med dekningsfaktor k=2. Beslutningsregel for vurdering av om resultatet er utenfor grenseverdi/-området, er basert på enkle akseptkriterier «delt risiko» (w=0, <50% Probability of False Accept). Det henvises til www.eurofins.no for nærmere beskrivelse.

For mikrobiologiske analyser oppgis konfidensintervallet. Ytterligere opplysninger om måleusikkerhet fås ved henvendelse til laboratoriet.

Rapporten må ikke gjengis, unntatt i sin helhet, uten laboratoriets skriftlige godkjenning. Resultatene gjelder kun for de(n) undersøkte prøven(e).

Eurofins er ikke ansvarlig for informasjon oppgitt fra kunde, eller i de tilfeller hvor oppgitt informasjon kan påvirke gyldigheten til analyseresultatene.

Resultater gjelder prøven slik den ble mottatt hos laboratoriet.

a)	Benzo[a]antracen	< 0.030 mg/kg TS	0.03	SS-ISO 18287:2008, mod
a)	Krysen/Trifenylen	< 0.030 mg/kg TS	0.03	SS-ISO 18287:2008, mod
a)	Benzo(b,k)fluoranten	< 0.030 mg/kg TS	0.03	SS-ISO 18287:2008, mod
a)	Benzo[a]pyren	< 0.030 mg/kg TS	0.03	SS-ISO 18287:2008, mod
a)	Indeno[1,2,3-cd]pyren	< 0.030 mg/kg TS	0.03	SS-ISO 18287:2008, mod
a)	Dibenzo[a,h]antracen	< 0.030 mg/kg TS	0.03	SS-ISO 18287:2008, mod
a)	Naftalen	< 0.030 mg/kg TS	0.03	SS-ISO 18287:2008, mod
a)	Acenaftylen	< 0.030 mg/kg TS	0.03	SS-ISO 18287:2008, mod
a)	Acenaften	< 0.030 mg/kg TS	0.03	SS-ISO 18287:2008, mod
a)	Fluoren	< 0.030 mg/kg TS	0.03	SS-ISO 18287:2008, mod
a)	Fenantren	< 0.030 mg/kg TS	0.03	SS-ISO 18287:2008, mod
a)	Antracen	< 0.030 mg/kg TS	0.03	SS-ISO 18287:2008, mod
a)	Fluoranten	< 0.030 mg/kg TS	0.03	SS-ISO 18287:2008, mod
a)	Pyren	< 0.030 mg/kg TS	0.03	SS-ISO 18287:2008, mod
a)	Benzo[ghi]perylene	< 0.030 mg/kg TS	0.03	SS-ISO 18287:2008, mod
a) Summeringer PAH				
a)	Sum karsinogene PAH	nd		Internal Method Calculated from analyzed value
a)	Sum PAH(16) EPA	nd		Internal Method Calculated from analyzed value
a) PCB(7)				
a)	PCB 28	< 0.0015 mg/kg TS	0.0015	SS-EN 16167:2018+AC:2019 mod.
a)	PCB 52	< 0.0015 mg/kg TS	0.0015	SS-EN 16167:2018+AC:2019 mod.
a)	PCB 101	< 0.0015 mg/kg TS	0.0015	SS-EN 16167:2018+AC:2019 mod.
a)	PCB 118	< 0.0015 mg/kg TS	0.0015	SS-EN 16167:2018+AC:2019 mod.
a)	PCB 138	< 0.0015 mg/kg TS	0.0015	SS-EN 16167:2018+AC:2019 mod.
a)	PCB 153	< 0.0015 mg/kg TS	0.0015	SS-EN 16167:2018+AC:2019 mod.
a)	PCB 180	< 0.0015 mg/kg TS	0.0015	SS-EN

Tegnforklaring:

* Ikke omfattet av akkrediteringen LOQ: Kvantifiseringsgrense LOD: Deteksjonsgrense MU: Måleusikkerhet <: Mindre enn >: Større enn
 nd: Not detected/ ikke påvist. Bakteriologiske resultater angitt som <1,<50 e.l. betyr «ikke påvist». Resultat «Påvist» betyr større enn LOQ/ LOD

Måleusikkerhet er angitt med dekningsfaktor k=2. Beslutningsregel for vurdering av om resultatet er utenfor grenseverdi/-området, er basert på enkle akseptkriterier «delt risiko» (w=0, <50% Probability of False Accept). Det henvises til www.eurofins.no for nærmere beskrivelse.

For mikrobiologiske analyser oppgis konfidensintervallet. Ytterligere opplysninger om måleusikkerhet fås ved henvendelse til laboratoriet.

Rapporten må ikke gjengis, unntatt i sin helhet, uten laboratoriets skriftlige godkjenning. Resultatene gjelder kun for de(n) undersøkte prøven(e).

Eurofins er ikke ansvarlig for informasjon oppgitt fra kunde, eller i de tilfeller hvor oppgitt informasjon kan påvirke gyldigheten til analyseresultatene.

Resultater gjelder prøven slik den ble mottatt hos laboratoriet.

a) Sum 7 PCB	nd	16167:2018+AC:201 9 mod. SS-EN 16167:2018+AC:201 9 mod.
--------------	----	---

Utførende laboratorium/ Underleverandør:

a)* Eurofins Environment Sweden AB (Lidköping), Box 887, Sjötagsg. 3, SE-53119, Lidköping

a) Eurofins Environment Sweden AB (Lidköping), Box 887, Sjötagsg. 3, SE-53119, Lidköping ISO/IEC 17025:2017 SWEDAC 1125,

Moss 29.10.2025

Kundesenter - Eurofins Environment Testing Norway AS

Tegnforklaring:

* Ikke omfattet av akkrediteringen LOQ: Kvantifiseringsgrense LOD: Deteksjonsgrense MU: Måleusikkerhet <: Mindre enn >: Større enn
 nd: Not detected/ ikke påvist. Bakteriologiske resultater angitt som <1,<50 e.l. betyr «ikke påvist». Resultat «Påvist» betyr større enn LOQ/ LOD

Måleusikkerhet er angitt med dekningsfaktor k=2. Beslutningsregel for vurdering av om resultatet er utenfor grenseverdi/-området, er basert på enkle akseptkriterier «delt risiko» (w=0, <50% Probability of False Accept). Det henvises til www.eurofins.no for nærmere beskrivelse.

For mikrobiologiske analyser oppgis konfidensintervallet. Ytterligere opplysninger om måleusikkerhet fås ved henvendelse til laboratoriet.

Rapporten må ikke gjengis, unntatt i sin helhet, uten laboratoriets skriftlige godkjenning. Resultatene gjelder kun for de(n) undersøkte prøven(e).

Eurofins er ikke ansvarlig for informasjon oppgitt fra kunde, eller i de tilfeller hvor oppgitt informasjon kan påvirke gyldigheten til analyseresultatene.

Resultater gjelder prøven slik den ble mottatt hos laboratoriet.

Sweco Norge AS

Vekanvegen 10

Box 120

3835 Seljord

Attn: Min Kaji Deshar
AR-25-MM-123565-01
EUNOMO-00484717

Prøvemottak: 24.10.2025

Temperatur:

Analyseperiode: 24.10.2025 08:03 -

29.10.2025 12:21

Referanse:

10247111_Hønså bru

ANALYSERAPPORT

Prøvenr.:	439-2025-10240371	Prøvetakingsdato:	20.10.2025		
Prøvetype:	Jord	Prøvetaker:	NODESH		
Prøvemerkning:	P10 (50-70)	Analysestartdato:	24.10.2025		
	P10				
Analyse	Resultat	Enhet	LOQ	MU	Metode
a) Tørrstoff i jord					
a) Tørrstoff	81.4	%	0.1	10%	SS-EN 12880:2000 mod.
a) Arsen (As)	1.4	mg/kg TS	1.1	30%	SS 28311:2017mod/SS-EN ISO 17294-2:2023
a) Bly (Pb)	5.1	mg/kg TS	1.1	25%	SS 28311:2017mod/SS-EN ISO 17294-2:2023
a) Kadmium (Cd)	< 0.23	mg/kg TS	0.23		SS 28311:2017mod/SS-EN ISO 17294-2:2023
a) Kobber (Cu)	5.6	mg/kg TS	0.55	25%	SS 28311:2017mod/SS-EN ISO 17294-2:2023
a) Krom (Cr)	5.6	mg/kg TS	0.55	35%	SS 28311:2017mod/SS-EN ISO 17294-2:2023
a) Kvikksølv (Hg)	< 0.012	mg/kg TS	0.012		SS 28311:2017mod/SS-EN ISO 17294-2:2023
a) Nikkel (Ni)	7.0	mg/kg TS	0.55	25%	SS 28311:2017mod/SS-EN ISO 17294-2:2023
a) Sink (Zn)	26	mg/kg TS	2.5	25%	SS 28311:2017mod/SS-EN ISO 17294-2:2023

Tegnforklaring:

* Ikke omfattet av akkrediteringen LOQ: Kvantifiseringsgrense LOD: Deteksjonsgrense MU: Måleusikkerhet <: Mindre enn >: Større enn
 nd: Not detected/ ikke påvist. Bakteriologiske resultater angitt som <1,<50 e.l. betyr «ikke påvist». Resultat «Påvist» betyr større enn LOQ/ LOD

Måleusikkerhet er angitt med dekningsfaktor k=2. Beslutningsregel for vurdering av om resultatet er utenfor grenseverdi/-området, er basert på enkle akseptkriterier «delt risiko» (w=0, <50% Probability of False Accept). Det henvises til www.eurofins.no for nærmere beskrivelse.

For mikrobiologiske analyser oppgis konfidensintervallet. Ytterligere opplysninger om måleusikkerhet fås ved henvendelse til laboratoriet.

Rapporten må ikke gjengis, unntatt i sin helhet, uten laboratoriets skriftlige godkjenning. Resultatene gjelder kun for de(n) undersøkte prøven(e).

Eurofins er ikke ansvarlig for informasjon oppgitt fra kunde, eller i de tilfeller hvor oppgitt informasjon kan påvirke gyldigheten til analyseresultatene.

Resultater gjelder prøven slik den ble mottatt hos laboratoriet.

a)	Benzen	< 0.0035 mg/kg TS	0.0035		Internal Method EPA 5021, LidMiljö.0A.01.09
a)	Toluen	< 0.10 mg/kg TS	0.1		Internal Method EPA 5021, LidMiljö.0A.01.09
a)	Etylbenzen	< 0.10 mg/kg TS	0.1		Internal Method EPA 5021, LidMiljö.0A.01.09
a)	m/p/o-Xylen	< 0.10 mg/kg TS	0.1		Internal Method EPA 5021, LidMiljö.0A.01.09
a)	THC >C5-C8	< 5.0 mg/kg TS	5		Internal Method EPA 5021, LidMiljö.0A.01.09
a)	THC >C8-C35				
a)	THC >C8-C10	< 5.0 mg/kg TS	5		SS-EN ISO 16703:2011 mod
a)	THC >C10-C12	< 5.0 mg/kg TS	5		SS-EN ISO 16703:2011 mod
a)	THC >C12-C16	< 5.0 mg/kg TS	5		SS-EN ISO 16703:2011 mod
a)	THC >C16-C35	32 mg/kg TS	20	30%	SS-EN ISO 16703:2011 mod
a)	Sum THC C5-C35 og C12-C35				
a)	Sum THC (>C5-C35)	32 mg/kg TS	40	30%	Internal Method Calculated from analyzed value
a)	SUM THC (>C12-C35)	32 mg/kg TS	25	30%	Internal Method Calculated from analyzed value
a)	Alifater C5-C6	< 7.0 mg/kg TS	7		SPI 2011
a)	Alifater >C6-C8	< 7.0 mg/kg TS	7		SPI 2011
a)	Alifater >C8-C10	< 3.0 mg/kg TS	3		SPI 2011
a)	Alifater >C10-C12	< 5.0 mg/kg TS	5		SPI 2011
a)	Alifater >C12-C16	< 5.0 mg/kg TS	5		SPI 2011
a)	Alifater >C16-C35	< 10 mg/kg TS	10		SPI 2011
a)	Sum alifater C5-C35 og C12-C35				
a)	Alifater C5-C35	nd			Internal Method Calculated from analyzed value
a)	Alifater >C12-C35	nd			Internal Method Calculated from analyzed value
a)	Aromater >C8-C10	< 4.0 mg/kg TS	4		SPI 2011
a)	Aromater >C10-C16	< 0.90 mg/kg TS	0.9		SPI 2011
a)	Aromater >C16-C35	< 0.50 mg/kg TS	1		TK 535 N 012
a)	Methylchrysen/ benzo(a)anthracener	< 0.50 mg/kg TS	0.5		TK 535 N 012
a)	Methylpyrene/fluoranthense	< 0.50 mg/kg TS	0.5		TK 535 N 012
a)*	Alifater Oljetype				
a)*	Oljetype < C10	Utgår			Kalkulering
a)*	Oljetype > C10	Utgår			Kalkulering
a)	PAH(16)				

Tegnforklaring:

* Ikke omfattet av akkrediteringen LOQ: Kvantifiseringsgrense LOD: Deteksjonsgrense MU: Måleusikkerhet <: Mindre enn >: Større enn
 nd: Not detected/ ikke påvist. Bakteriologiske resultater angitt som <1, <50 e.l. betyr «ikke påvist». Resultat «Påvist» betyr større enn LOQ/ LOD

Måleusikkerhet er angitt med dekningsfaktor k=2. Beslutningsregel for vurdering av om resultatet er utenfor grenseverdi/-området, er basert på enkle akseptkriterier «delt risiko» (w=0, <50% Probability of False Accept). Det henvises til www.eurofins.no for nærmere beskrivelse.

For mikrobiologiske analyser oppgis konfidensintervallet. Ytterligere opplysninger om måleusikkerhet fås ved henvendelse til laboratoriet.

Rapporten må ikke gjengis, unntatt i sin helhet, uten laboratoriets skriftlige godkjenning. Resultatene gjelder kun for de(n) undersøkte prøven(e).

Eurofins er ikke ansvarlig for informasjon oppgitt fra kunde, eller i de tilfeller hvor oppgitt informasjon kan påvirke gyldigheten til analyseresultatene.

Resultater gjelder prøven slik den ble mottatt hos laboratoriet.

a)	Benzo[a]antracen	< 0.030 mg/kg TS	0.03	SS-ISO 18287:2008, mod
a)	Krysen/Trifenylene	< 0.030 mg/kg TS	0.03	SS-ISO 18287:2008, mod
a)	Benzo(b,k)fluoranten	< 0.030 mg/kg TS	0.03	SS-ISO 18287:2008, mod
a)	Benzo[a]pyren	< 0.030 mg/kg TS	0.03	SS-ISO 18287:2008, mod
a)	Indeno[1,2,3-cd]pyren	< 0.030 mg/kg TS	0.03	SS-ISO 18287:2008, mod
a)	Dibenzo[a,h]antracen	< 0.030 mg/kg TS	0.03	SS-ISO 18287:2008, mod
a)	Naftalen	< 0.030 mg/kg TS	0.03	SS-ISO 18287:2008, mod
a)	Acenaftylene	< 0.030 mg/kg TS	0.03	SS-ISO 18287:2008, mod
a)	Acenaften	< 0.030 mg/kg TS	0.03	SS-ISO 18287:2008, mod
a)	Fluoren	< 0.030 mg/kg TS	0.03	SS-ISO 18287:2008, mod
a)	Fenantren	< 0.030 mg/kg TS	0.03	SS-ISO 18287:2008, mod
a)	Antracen	< 0.030 mg/kg TS	0.03	SS-ISO 18287:2008, mod
a)	Fluoranten	< 0.030 mg/kg TS	0.03	SS-ISO 18287:2008, mod
a)	Pyren	< 0.030 mg/kg TS	0.03	SS-ISO 18287:2008, mod
a)	Benzo[ghi]perylene	< 0.030 mg/kg TS	0.03	SS-ISO 18287:2008, mod
a) Summeringer PAH				
a)	Sum karsinogene PAH	nd		Internal Method Calculated from analyzed value
a)	Sum PAH(16) EPA	nd		Internal Method Calculated from analyzed value
a) PCB(7)				
a)	PCB 28	< 0.0015 mg/kg TS	0.0015	SS-EN 16167:2018+AC:2019 mod.
a)	PCB 52	< 0.0015 mg/kg TS	0.0015	SS-EN 16167:2018+AC:2019 mod.
a)	PCB 101	< 0.0015 mg/kg TS	0.0015	SS-EN 16167:2018+AC:2019 mod.
a)	PCB 118	< 0.0015 mg/kg TS	0.0015	SS-EN 16167:2018+AC:2019 mod.
a)	PCB 138	< 0.0015 mg/kg TS	0.0015	SS-EN 16167:2018+AC:2019 mod.
a)	PCB 153	< 0.0015 mg/kg TS	0.0015	SS-EN 16167:2018+AC:2019 mod.
a)	PCB 180	< 0.0015 mg/kg TS	0.0015	SS-EN

Tegnforklaring:

* Ikke omfattet av akkrediteringen LOQ: Kvantifiseringsgrense LOD: Deteksjonsgrense MU: Måleusikkerhet <: Mindre enn >: Større enn
 nd: Not detected/ ikke påvist. Bakteriologiske resultater angitt som <1,<50 e.l. betyr «ikke påvist». Resultat «Påvist» betyr større enn LOQ/ LOD

Måleusikkerhet er angitt med dekningsfaktor k=2. Beslutningsregel for vurdering av om resultatet er utenfor grenseverdi/-området, er basert på enkle akseptkriterier «delt risiko» (w=0, <50% Probability of False Accept). Det henvises til www.eurofins.no for nærmere beskrivelse.

For mikrobiologiske analyser oppgis konfidensintervallet. Ytterligere opplysninger om måleusikkerhet fås ved henvendelse til laboratoriet.

Rapporten må ikke gjengis, unntatt i sin helhet, uten laboratoriets skriftlige godkjenning. Resultatene gjelder kun for de(n) undersøkte prøven(e).

Eurofins er ikke ansvarlig for informasjon oppgitt fra kunde, eller i de tilfeller hvor oppgitt informasjon kan påvirke gyldigheten til analyseresultatene.

Resultater gjelder prøven slik den ble mottatt hos laboratoriet.

a) Sum 7 PCB	nd	16167:2018+AC:201 9 mod. SS-EN 16167:2018+AC:201 9 mod.
--------------	----	---

Utførende laboratorium/ Underleverandør:

a)* Eurofins Environment Sweden AB (Lidköping), Box 887, Sjöhagsg. 3, SE-53119, Lidköping

a) Eurofins Environment Sweden AB (Lidköping), Box 887, Sjöhagsg. 3, SE-53119, Lidköping ISO/IEC 17025:2017 SWEDAC 1125,

Moss 29.10.2025

Kundesenter - Eurofins Environment Testing Norway AS

Tegnforklaring:

* Ikke omfattet av akkrediteringen LOQ: Kvantifiseringsgrense LOD: Deteksjonsgrense MU: Måleusikkerhet <: Mindre enn >: Større enn

nd: Not detected/ ikke påvist. Bakteriologiske resultater angitt som <1,<50 e.l. betyr «ikke påvist». Resultat «Påvist» betyr større enn LOQ/ LOD

Måleusikkerhet er angitt med dekningsfaktor k=2. Beslutningsregel for vurdering av om resultatet er utenfor grenseverdi/-området, er basert på enkle akseptkriterier «delt risiko» (w=0, <50% Probability of False Accept). Det henvises til www.eurofins.no for nærmere beskrivelse.

For mikrobiologiske analyser oppgis konfidensintervallet. Ytterligere opplysninger om måleusikkerhet fås ved henvendelse til laboratoriet.

Rapporten må ikke gjengis, unntatt i sin helhet, uten laboratoriets skriftlige godkjenning. Resultatene gjelder kun for de(n) undersøkte prøven(e).

Eurofins er ikke ansvarlig for informasjon oppgitt fra kunde, eller i de tilfeller hvor oppgitt informasjon kan påvirke gyldigheten til analyseresultatene.

Resultater gjelder prøven slik den ble mottatt hos laboratoriet.

Sweco Norge AS
 Vekanvegen 10
 Box 120
 3835 Seljord
 Attn: Min Kaji Deshar

ANALYSERAPPORT

Prøvenr.:	439-2025-10240372	Prøvetakingsdato:	20.10.2025		
Prøvetype:	Jord	Prøvetaker:	NODESH		
Prøvemerkning:	P11 (0-25) P11	Analysestartdato:	24.10.2025		
Analyse	Resultat	Enhet	LOQ	MU	Metode
a) Tørrstoff - faste prøver					
a) Totalt tørrstoff	83.4	%	0.1	10%	SS-EN 12880:2000 mod.
a) Arsen (As)	2.1	mg/kg TS	1.1	30%	SS 28311:2017mod/SS-EN ISO 17294-2:2023
a) Bly (Pb)	11	mg/kg TS	1.1	25%	SS 28311:2017mod/SS-EN ISO 17294-2:2023
a) Kadmium (Cd)	< 0.22	mg/kg TS	0.22		SS 28311:2017mod/SS-EN ISO 17294-2:2023
a) Kobber (Cu)	8.6	mg/kg TS	0.54	25%	SS 28311:2017mod/SS-EN ISO 17294-2:2023
a) Krom (Cr)	6.3	mg/kg TS	0.54	35%	SS 28311:2017mod/SS-EN ISO 17294-2:2023
a) Kvikksølv (Hg)	0.011	mg/kg TS	0.011	20%	SS 28311:2017mod/SS-EN ISO 17294-2:2023
a) Nikkel (Ni)	6.2	mg/kg TS	0.54	25%	SS 28311:2017mod/SS-EN ISO 17294-2:2023
a) Sink (Zn)	34	mg/kg TS	2.4	25%	SS 28311:2017mod/SS-EN ISO 17294-2:2023

Tegnforklaring:

* Ikke omfattet av akkrediteringen LOQ: Kvantifiseringsgrense LOD: Deteksjonsgrense MU: Måleusikkerhet <: Mindre enn >: Større enn
 nd: Not detected/ ikke påvist Bakteriologiske resultater angitt som <1,<50 e.l. betyr «ikke påvist». Resultat «Påvist» betyr større enn LOQ/ LOD

Måleusikkerhet er angitt med dekningsfaktor k=2. Beslutningsregel for vurdering av om resultatet er utenfor grenseverdi/-området, er basert på enkle akseptkriterier «delt risiko» (w=0, <50% Probability of False Accept). Det henvises til www.eurofins.no for nærmere beskrivelse.

For mikrobiologiske analyser oppgis konfidensintervallet. Ytterligere opplysninger om måleusikkerhet fås ved henvendelse til laboratoriet.

Rapporten må ikke gjengis, unntatt i sin helhet, uten laboratoriets skriftlige godkjenning. Resultatene gjelder kun for de(n) undersøkte prøven(e).

Eurofins er ikke ansvarlig for informasjon oppgitt fra kunde, eller i de tilfeller hvor oppgitt informasjon kan påvirke gyldigheten til analyseresultatene.

Resultater gjelder prøven slik den ble mottatt hos laboratoriet.

a)	Benzen	< 0.0035 mg/kg TS	0.0035		Internal Method EPA 5021, LidMiljö.0A.01.09
a)	Toluen	< 0.10 mg/kg TS	0.1		Internal Method EPA 5021, LidMiljö.0A.01.09
a)	Etylbenzen	< 0.10 mg/kg TS	0.1		Internal Method EPA 5021, LidMiljö.0A.01.09
a)	m/p/o-Xylen	< 0.10 mg/kg TS	0.1		Internal Method EPA 5021, LidMiljö.0A.01.09
a)	THC >C5-C8	< 5.0 mg/kg TS	5		Internal Method EPA 5021, LidMiljö.0A.01.09
a)	THC >C8-C35				
a)	THC >C8-C10	< 5.0 mg/kg TS	5		SS-EN ISO 16703:2011 mod
a)	THC >C10-C12	< 5.0 mg/kg TS	5		SS-EN ISO 16703:2011 mod
a)	THC >C12-C16	< 5.0 mg/kg TS	5		SS-EN ISO 16703:2011 mod
a)	THC >C16-C35	130 mg/kg TS	20	30%	SS-EN ISO 16703:2011 mod
a)	Sum THC C5-C35 og C12-C35				
a)	Sum THC (>C5-C35)	130 mg/kg TS	40	30%	Internal Method Calculated from analyzed value
a)	SUM THC (>C12-C35)	130 mg/kg TS	25	30%	Internal Method Calculated from analyzed value
a)	Alifater C5-C6	< 7.0 mg/kg TS	7		SPI 2011
a)	Alifater >C6-C8	< 7.0 mg/kg TS	7		SPI 2011
a)	Alifater >C8-C10	< 3.0 mg/kg TS	3		SPI 2011
a)	Alifater >C10-C12	< 5.0 mg/kg TS	5		SPI 2011
a)	Alifater >C12-C16	< 5.0 mg/kg TS	5		SPI 2011
a)	Alifater >C16-C35	19 mg/kg TS	10	30%	SPI 2011
a)	Sum alifater C5-C35 og C12-C35				
a)	Alifater C5-C35	19 mg/kg TS	20		Internal Method Calculated from analyzed value
a)	Alifater >C12-C35	19 mg/kg TS	8		Internal Method Calculated from analyzed value
a)	Aromater >C8-C10	< 4.0 mg/kg TS	4		SPI 2011
a)	Aromater >C10-C16	< 0.90 mg/kg TS	0.9		SPI 2011
a)	Aromater >C16-C35	< 0.50 mg/kg TS	1		Internal Method Calculated from analyzed value
a)	Methylchryser/benzo(a)anthracener	< 0.50 mg/kg TS	0.5		TK 535 N 012
a)	Methylpyrene/fluoranthense	< 0.50 mg/kg TS	0.5		TK 535 N 012
a)*	Alifater Oljetype				
a)*	Oljetype < C10	Utgår			Kalkulering
a)*	Oljetype > C10	ospec			Kalkulering

Tegnforklaring:

* Ikke omfattet av akkrediteringen LOQ: Kvantifiseringsgrense LOD: Deteksjonsgrense MU: Måleusikkerhet <: Mindre enn >: Større enn
 nd: Not detected/ ikke påvist. Bakteriologiske resultater angitt som <1,<50 e.l. betyr «ikke påvist». Resultat «Påvist» betyr større enn LOQ/ LOD

Måleusikkerhet er angitt med dekningsfaktor k=2. Beslutningsregel for vurdering av om resultatet er utenfor grenseverdi/-området, er basert på enkle akseptkriterier «delt risiko» (w=0, <50% Probability of False Accept). Det henvises til www.eurofins.no for nærmere beskrivelse.

For mikrobiologiske analyser oppgis konfidensintervallet. Ytterligere opplysninger om måleusikkerhet fås ved henvendelse til laboratoriet.

Rapporten må ikke gjengis, unntatt i sin helhet, uten laboratoriets skriftlige godkjenning. Resultatene gjelder kun for de(n) undersøkte prøven(e).

Eurofins er ikke ansvarlig for informasjon oppgitt fra kunde, eller i de tilfeller hvor oppgitt informasjon kan påvirke gyldigheten til analyseresultatene.

Resultater gjelder prøven slik den ble mottatt hos laboratoriet.

a) PAH(16)			
a)	Benzo[a]antracen	< 0.030 mg/kg TS	0.03 SS-ISO 18287:2008, mod
a)	Krysen/Trifenylen	< 0.030 mg/kg TS	0.03 SS-ISO 18287:2008, mod
a)	Benzo(b,k)fluoranten	< 0.030 mg/kg TS	0.03 SS-ISO 18287:2008, mod
a)	Benzo[a]pyren	< 0.030 mg/kg TS	0.03 SS-ISO 18287:2008, mod
a)	Indeno[1,2,3-cd]pyren	< 0.030 mg/kg TS	0.03 SS-ISO 18287:2008, mod
a)	Dibenzo[a,h]antracen	< 0.030 mg/kg TS	0.03 SS-ISO 18287:2008, mod
a)	Naftalen	< 0.030 mg/kg TS	0.03 SS-ISO 18287:2008, mod
a)	Acenaftylen	< 0.030 mg/kg TS	0.03 SS-ISO 18287:2008, mod
a)	Acenaften	< 0.030 mg/kg TS	0.03 SS-ISO 18287:2008, mod
a)	Fluoren	< 0.030 mg/kg TS	0.03 SS-ISO 18287:2008, mod
a)	Fenantren	< 0.030 mg/kg TS	0.03 SS-ISO 18287:2008, mod
a)	Antracen	< 0.030 mg/kg TS	0.03 SS-ISO 18287:2008, mod
a)	Fluoranten	< 0.030 mg/kg TS	0.03 SS-ISO 18287:2008, mod
a)	Pyren	< 0.030 mg/kg TS	0.03 SS-ISO 18287:2008, mod
a)	Benzo[ghi]perylen	< 0.030 mg/kg TS	0.03 SS-ISO 18287:2008, mod
a) Summeringer PAH			
a)	Sum karsinogene PAH	nd	Internal Method Calculated from analyzed value
a)	Sum PAH(16) EPA	nd	Internal Method Calculated from analyzed value
a) PCB(7)			
a)	PCB 28	< 0.0015 mg/kg TS	0.0015 SS-EN 16167:2018+AC:201 9 mod.
a)	PCB 52	< 0.0015 mg/kg TS	0.0015 SS-EN 16167:2018+AC:201 9 mod.
a)	PCB 101	< 0.0015 mg/kg TS	0.0015 SS-EN 16167:2018+AC:201 9 mod.
a)	PCB 118	< 0.0015 mg/kg TS	0.0015 SS-EN 16167:2018+AC:201 9 mod.
a)	PCB 138	< 0.0015 mg/kg TS	0.0015 SS-EN 16167:2018+AC:201 9 mod.
a)	PCB 153	< 0.0015 mg/kg TS	0.0015 SS-EN 16167:2018+AC:201 9 mod.

Tegnforklaring:

* Ikke omfattet av akkrediteringen LOQ: Kvantifiseringsgrense LOD: Deteksjonsgrense MU: Måleusikkerhet <: Mindre enn >: Større enn
 nd: Not detected/ ikke påvist. Bakteriologiske resultater angitt som <1, <50 e.l. betyr «ikke påvist». Resultat «Påvist» betyr større enn LOQ/ LOD

Måleusikkerhet er angitt med dekningsfaktor k=2. Beslutningsregel for vurdering av om resultatet er utenfor grenseverdi/-området, er basert på enkle akseptkriterier «delt risiko» (w=0, <50% Probability of False Accept). Det henvises til www.eurofins.no for nærmere beskrivelse.

For mikrobiologiske analyser oppgis konfidensintervallet. Ytterligere opplysninger om måleusikkerhet fås ved henvendelse til laboratoriet.

Rapporten må ikke gjengis, unntatt i sin helhet, uten laboratoriets skriftlige godkjenning. Resultatene gjelder kun for de(n) undersøkte prøven(e).

Eurofins er ikke ansvarlig for informasjon oppgitt fra kunde, eller i de tilfeller hvor oppgitt informasjon kan påvirke gyldigheten til analyseresultatene.

Resultater gjelder prøven slik den ble mottatt hos laboratoriet.

a)	PCB 180	< 0.0015 mg/kg TS	0.0015		SS-EN 16167:2018+AC:201 9 mod.
a)	Sum 7 PCB	nd			SS-EN 16167:2018+AC:201 9 mod.
a)	Totalt tørrstoff glødetap	3.3 % TS	0.1	20%	SS-EN 12879:2000
a)	Totalt organisk karbon (TOC) - Beregnet	1.9 % TS			Internal Method Calculated from analyzed value

Utførende laboratorium/ Underleverandør:

a)* Eurofins Environment Sweden AB (Lidköping), Box 887, Sjöhagsg. 3, SE-53119, Lidköping

a) Eurofins Environment Sweden AB (Lidköping), Box 887, Sjöhagsg. 3, SE-53119, Lidköping ISO/IEC 17025:2017 SWEDAC 1125,

Moss 30.10.2025

Kundesenter - Eurofins Environment Testing Norway AS

Tegnforklaring:

* Ikke omfattet av akkrediteringen LOQ: Kvantifiseringsgrense LOD: Deteksjonsgrense MU: Måleusikkerhet <: Mindre enn >: Større enn
 nd: Not detected/ ikke påvist. Bakteriologiske resultater angitt som <1,<50 e.l. betyr «ikke påvist». Resultat «Påvist» betyr større enn LOQ/ LOD

Måleusikkerhet er angitt med dekningsfaktor k=2. Beslutningsregel for vurdering av om resultatet er utenfor grenseverdi/-området, er basert på enkle akseptkriterier «delt risiko» (w=0, <50% Probability of False Accept). Det henvises til www.eurofins.no for nærmere beskrivelse.

For mikrobiologiske analyser oppgis konfidensintervallet. Ytterligere opplysninger om måleusikkerhet fås ved henvendelse til laboratoriet.

Rapporten må ikke gjengis, unntatt i sin helhet, uten laboratoriets skriftlige godkjenning. Resultatene gjelder kun for de(n) undersøkte prøven(e).

Eurofins er ikke ansvarlig for informasjon oppgitt fra kunde, eller i de tilfeller hvor oppgitt informasjon kan påvirke gyldigheten til analyseresultatene.

Resultater gjelder prøven slik den ble mottatt hos laboratoriet.

Sweco Norge AS

Vekanvegen 10

Box 120

3835 Seljord

Attn: Min Kaji Deshar
AR-25-MM-123566-01
EUNOMO-00484717

Prøvemottak: 24.10.2025

Temperatur:

Analyseperiode: 24.10.2025 08:03 -

29.10.2025 12:22

Referanse:

10247111_Hønså bru

ANALYSERAPPORT

Prøvenr.:	439-2025-10240373	Prøvetakingsdato:	21.10.2025		
Prøvetype:	Jord	Prøvetaker:	NODESH		
Prøvemerkning:	P12 (0-10)	Analysestartdato:	24.10.2025		
	P12				
Analyse	Resultat	Enhet	LOQ	MU	Metode
a) Tørrstoff i jord					
a) Tørrstoff	55.7	%	0.1	10%	SS-EN 12880:2000 mod.
a) Arsen (As)	1.9	mg/kg TS	1.6	30%	SS 28311:2017mod/SS-EN ISO 17294-2:2023
a) Bly (Pb)	18	mg/kg TS	1.6	25%	SS 28311:2017mod/SS-EN ISO 17294-2:2023
a) Kadmium (Cd)	< 0.33	mg/kg TS	0.33		SS 28311:2017mod/SS-EN ISO 17294-2:2023
a) Kobber (Cu)	11	mg/kg TS	0.81	25%	SS 28311:2017mod/SS-EN ISO 17294-2:2023
a) Krom (Cr)	7.7	mg/kg TS	0.81	35%	SS 28311:2017mod/SS-EN ISO 17294-2:2023
a) Kvikksølv (Hg)	0.044	mg/kg TS	0.016	20%	SS 28311:2017mod/SS-EN ISO 17294-2:2023
a) Nikkel (Ni)	6.3	mg/kg TS	0.81	25%	SS 28311:2017mod/SS-EN ISO 17294-2:2023
a) Sink (Zn)	27	mg/kg TS	3.6	25%	SS 28311:2017mod/SS-EN ISO 17294-2:2023

Tegnforklaring:

* Ikke omfattet av akkrediteringen LOQ: Kvantifiseringsgrense LOD: Deteksjonsgrense MU: Måleusikkerhet <: Mindre enn >: Større enn
 nd: Not detected/ ikke påvist Bakteriologiske resultater angitt som <1,<50 e.l. betyr «ikke påvist». Resultat «Påvist» betyr større enn LOQ/ LOD

Måleusikkerhet er angitt med dekningsfaktor k=2. Beslutningsregel for vurdering av om resultatet er utenfor grenseverdi/-området, er basert på enkle akseptkriterier «delt risiko» (w=0, <50% Probability of False Accept). Det henvises til www.eurofins.no for nærmere beskrivelse.

For mikrobiologiske analyser oppgis konfidensintervallet. Ytterligere opplysninger om måleusikkerhet fås ved henvendelse til laboratoriet.

Rapporten må ikke gjengis, unntatt i sin helhet, uten laboratoriets skriftlige godkjenning. Resultatene gjelder kun for de(n) undersøkte prøven(e).

Eurofins er ikke ansvarlig for informasjon oppgitt fra kunde, eller i de tilfeller hvor oppgitt informasjon kan påvirke gyldigheten til analyseresultatene.

Resultater gjelder prøven slik den ble mottatt hos laboratoriet.

a)	Benzen	< 0.0035 mg/kg TS	0.0035		Internal Method EPA 5021, LidMiljö.0A.01.09
a)	Toluen	< 0.10 mg/kg TS	0.1		Internal Method EPA 5021, LidMiljö.0A.01.09
a)	Etylbenzen	< 0.10 mg/kg TS	0.1		Internal Method EPA 5021, LidMiljö.0A.01.09
a)	m/p/o-Xylen	< 0.10 mg/kg TS	0.1		Internal Method EPA 5021, LidMiljö.0A.01.09
a)	THC >C5-C8	< 5.0 mg/kg TS	5		Internal Method EPA 5021, LidMiljö.0A.01.09
a)	THC >C8-C35				
a)	THC >C8-C10	< 5.0 mg/kg TS	5		SS-EN ISO 16703:2011 mod
a)	THC >C10-C12	< 5.0 mg/kg TS	5		SS-EN ISO 16703:2011 mod
a)	THC >C12-C16	5.4 mg/kg TS	5	30%	SS-EN ISO 16703:2011 mod
a)	THC >C16-C35	280 mg/kg TS	20	30%	SS-EN ISO 16703:2011 mod
a)	Sum THC C5-C35 og C12-C35				
a)	Sum THC (>C5-C35)	290 mg/kg TS	40	30%	Internal Method Calculated from analyzed value
a)	SUM THC (>C12-C35)	290 mg/kg TS	25	30%	Internal Method Calculated from analyzed value
a)	Alifater C5-C6	< 7.0 mg/kg TS	7		SPI 2011
a)	Alifater >C6-C8	< 7.0 mg/kg TS	7		SPI 2011
a)	Alifater >C8-C10	< 3.0 mg/kg TS	3		SPI 2011
a)	Alifater >C10-C12	< 5.0 mg/kg TS	5		SPI 2011
a)	Alifater >C12-C16	< 5.0 mg/kg TS	5		SPI 2011
a)	Alifater >C16-C35	41 mg/kg TS	10	30%	SPI 2011
a)	Sum alifater C5-C35 og C12-C35				
a)	Alifater C5-C35	41 mg/kg TS	20		Internal Method Calculated from analyzed value
a)	Alifater >C12-C35	41 mg/kg TS	8		Internal Method Calculated from analyzed value
a)	Aromater >C8-C10	< 4.0 mg/kg TS	4		SPI 2011
a)	Aromater >C10-C16	< 0.90 mg/kg TS	0.9		SPI 2011
a)	Aromater >C16-C35	< 0.50 mg/kg TS	1		TK 535 N 012
a)	Methylchrysen/benzo(a)anthracener	< 0.50 mg/kg TS	0.5		TK 535 N 012
a)	Methylpyrene/fluoranthense	< 0.50 mg/kg TS	0.5		TK 535 N 012
a)*	Alifater Oljetype				
a)*	Oljetype < C10	Utgår			Kalkulering
a)*	Oljetype > C10	ospec			Kalkulering
a)	PAH(16)				

Tegnforklaring:

* Ikke omfattet av akkrediteringen LOQ: Kvantifiseringsgrense LOD: Deteksjonsgrense MU: Måleusikkerhet <: Mindre enn >: Større enn
 nd: Not detected/ ikke påvist. Bakteriologiske resultater angitt som <1,<50 e.l. betyr «ikke påvist». Resultat «Påvist» betyr større enn LOQ/ LOD

Måleusikkerhet er angitt med dekningsfaktor k=2. Beslutningsregel for vurdering av om resultatet er utenfor grenseverdi/-området, er basert på enkle akseptkriterier «delt risiko» (w=0, <50% Probability of False Accept). Det henvises til www.eurofins.no for nærmere beskrivelse.

For mikrobiologiske analyser oppgis konfidensintervallet. Ytterligere opplysninger om måleusikkerhet fås ved henvendelse til laboratoriet.

Rapporten må ikke gjengis, unntatt i sin helhet, uten laboratoriets skriftlige godkjenning. Resultatene gjelder kun for de(n) undersøkte prøven(e).

Eurofins er ikke ansvarlig for informasjon oppgitt fra kunde, eller i de tilfeller hvor oppgitt informasjon kan påvirke gyldigheten til analyseresultatene.

Resultater gjelder prøven slik den ble mottatt hos laboratoriet.

a)	Benzo[a]antracen	< 0.030 mg/kg TS	0.03		SS-ISO 18287:2008, mod
a)	Krysen/Trifenylen	< 0.030 mg/kg TS	0.03		SS-ISO 18287:2008, mod
a)	Benzo(b,k)fluoranten	0.030 mg/kg TS	0.03	40%	SS-ISO 18287:2008, mod
a)	Benzo[a]pyren	< 0.030 mg/kg TS	0.03		SS-ISO 18287:2008, mod
a)	Indeno[1,2,3-cd]pyren	< 0.030 mg/kg TS	0.03		SS-ISO 18287:2008, mod
a)	Dibenzo[a,h]antracen	< 0.030 mg/kg TS	0.03		SS-ISO 18287:2008, mod
a)	Naftalen	< 0.030 mg/kg TS	0.03		SS-ISO 18287:2008, mod
a)	Acenaftylen	< 0.030 mg/kg TS	0.03		SS-ISO 18287:2008, mod
a)	Acenaften	< 0.030 mg/kg TS	0.03		SS-ISO 18287:2008, mod
a)	Fluoren	< 0.030 mg/kg TS	0.03		SS-ISO 18287:2008, mod
a)	Fenantren	< 0.030 mg/kg TS	0.03		SS-ISO 18287:2008, mod
a)	Antracen	< 0.030 mg/kg TS	0.03		SS-ISO 18287:2008, mod
a)	Fluoranten	< 0.030 mg/kg TS	0.03		SS-ISO 18287:2008, mod
a)	Pyren	< 0.030 mg/kg TS	0.03		SS-ISO 18287:2008, mod
a)	Benzo[ghi]perylene	< 0.030 mg/kg TS	0.03		SS-ISO 18287:2008, mod
<hr/>					
a)	Summeringer PAH				
a)	Sum karsinogene PAH	0.030 mg/kg TS			Internal Method Calculated from analyzed value
a)	Sum PAH(16) EPA	0.030 mg/kg TS			Internal Method Calculated from analyzed value
<hr/>					
a)	PCB(7)				
a)	PCB 28	< 0.0015 mg/kg TS	0.0015		SS-EN 16167:2018+AC:2019 mod.
a)	PCB 52	< 0.0015 mg/kg TS	0.0015		SS-EN 16167:2018+AC:2019 mod.
a)	PCB 101	< 0.0015 mg/kg TS	0.0015		SS-EN 16167:2018+AC:2019 mod.
a)	PCB 118	< 0.0015 mg/kg TS	0.0015		SS-EN 16167:2018+AC:2019 mod.
a)	PCB 138	< 0.0015 mg/kg TS	0.0015		SS-EN 16167:2018+AC:2019 mod.
a)	PCB 153	< 0.0015 mg/kg TS	0.0015		SS-EN 16167:2018+AC:2019 mod.
a)	PCB 180	< 0.0015 mg/kg TS	0.0015		SS-EN

Tegnforklaring:

* Ikke omfattet av akkrediteringen LOQ: Kvantifiseringsgrense LOD: Deteksjonsgrense MU: Måleusikkerhet <: Mindre enn >: Større enn
 nd: Not detected/ ikke påvist. Bakteriologiske resultater angitt som <1,<50 e.l. betyr «ikke påvist». Resultat «Påvist» betyr større enn LOQ/ LOD

Måleusikkerhet er angitt med dekningsfaktor k=2. Beslutningsregel for vurdering av om resultatet er utenfor grenseverdi/-området, er basert på enkle akseptkriterier «delt risiko» (w=0, <50% Probability of False Accept). Det henvises til www.eurofins.no for nærmere beskrivelse.

For mikrobiologiske analyser oppgis konfidensintervallet. Ytterligere opplysninger om måleusikkerhet fås ved henvendelse til laboratoriet.

Rapporten må ikke gjengis, unntatt i sin helhet, uten laboratoriets skriftlige godkjenning. Resultatene gjelder kun for de(n) undersøkte prøven(e).

Eurofins er ikke ansvarlig for informasjon oppgitt fra kunde, eller i de tilfeller hvor oppgitt informasjon kan påvirke gyldigheten til analyseresultatene.

Resultater gjelder prøven slik den ble mottatt hos laboratoriet.

a) Sum 7 PCB	nd	16167:2018+AC:201 9 mod. SS-EN 16167:2018+AC:201 9 mod.
--------------	----	---

Utførende laboratorium/ Underleverandør:

a)* Eurofins Environment Sweden AB (Lidköping), Box 887, Sjöhagsg. 3, SE-53119, Lidköping

a) Eurofins Environment Sweden AB (Lidköping), Box 887, Sjöhagsg. 3, SE-53119, Lidköping ISO/IEC 17025:2017 SWEDAC 1125,

Moss 29.10.2025

Kundesenter - Eurofins Environment Testing Norway AS

Tegnforklaring:

* Ikke omfattet av akkrediteringen LOQ: Kvantifiseringsgrense LOD: Deteksjonsgrense MU: Måleusikkerhet <: Mindre enn >: Større enn
 nd: Not detected/ ikke påvist. Bakteriologiske resultater angitt som <1,<50 e.l. betyr «ikke påvist». Resultat «Påvist» betyr større enn LOQ/ LOD

Måleusikkerhet er angitt med dekningsfaktor k=2. Beslutningsregel for vurdering av om resultatet er utenfor grenseverdi/-området, er basert på enkle akseptkriterier «delt risiko» (w=0, <50% Probability of False Accept). Det henvises til www.eurofins.no for nærmere beskrivelse.

For mikrobiologiske analyser oppgis konfidensintervallet. Ytterligere opplysninger om måleusikkerhet fås ved henvendelse til laboratoriet.

Rapporten må ikke gjengis, unntatt i sin helhet, uten laboratoriets skriftlige godkjenning. Resultatene gjelder kun for de(n) undersøkte prøven(e).

Eurofins er ikke ansvarlig for informasjon oppgitt fra kunde, eller i de tilfeller hvor oppgitt informasjon kan påvirke gyldigheten til analyseresultatene.

Resultater gjelder prøven slik den ble mottatt hos laboratoriet.

Sweco Norge AS

Vekanvegen 10

Box 120

3835 Seljord

Attn: Min Kaji Deshar
AR-25-MM-123567-01
EUNOMO-00484717

Prøvemottak: 24.10.2025

Temperatur:

Analyseperiode: 24.10.2025 08:03 -

29.10.2025 12:22

Referanse:

10247111_Hønså bru

ANALYSERAPPORT

Prøvenr.:	439-2025-10240374	Prøvetakingsdato:	21.10.2025		
Prøvetype:	Jord	Prøvetaker:	NODESH		
Prøvemerkning:	P12 (10-50)	Analysestartdato:	24.10.2025		
	P12				
Analyse	Resultat	Enhet	LOQ	MU	Metode
a) Tørrstoff i jord					
a) Tørrstoff	82.3	%	0.1	10%	SS-EN 12880:2000 mod.
a) Arsen (As)	2.3	mg/kg TS	1.1	30%	SS 28311:2017mod/SS-EN ISO 17294-2:2023
a) Bly (Pb)	16	mg/kg TS	1.1	25%	SS 28311:2017mod/SS-EN ISO 17294-2:2023
a) Kadmium (Cd)	< 0.22	mg/kg TS	0.22		SS 28311:2017mod/SS-EN ISO 17294-2:2023
a) Kobber (Cu)	8.4	mg/kg TS	0.55	25%	SS 28311:2017mod/SS-EN ISO 17294-2:2023
a) Krom (Cr)	7.8	mg/kg TS	0.55	35%	SS 28311:2017mod/SS-EN ISO 17294-2:2023
a) Kvikksølv (Hg)	0.017	mg/kg TS	0.011	20%	SS 28311:2017mod/SS-EN ISO 17294-2:2023
a) Nikkel (Ni)	7.8	mg/kg TS	0.55	25%	SS 28311:2017mod/SS-EN ISO 17294-2:2023
a) Sink (Zn)	34	mg/kg TS	2.4	25%	SS 28311:2017mod/SS-EN ISO 17294-2:2023

Tegnforklaring:

* Ikke omfattet av akkrediteringen LOQ: Kvantifiseringsgrense LOD: Deteksjonsgrense MU: Måleusikkerhet <: Mindre enn >: Større enn
 nd: Not detected/ ikke påvist. Bakteriologiske resultater angitt som <1,<50 e.l. betyr «ikke påvist». Resultat «Påvist» betyr større enn LOQ/ LOD

Måleusikkerhet er angitt med dekningsfaktor k=2. Beslutningsregel for vurdering av om resultatet er utenfor grenseverdi/-området, er basert på enkle akseptkriterier «delt risiko» (w=0, <50% Probability of False Accept). Det henvises til www.eurofins.no for nærmere beskrivelse.

For mikrobiologiske analyser oppgis konfidensintervallet. Ytterligere opplysninger om måleusikkerhet fås ved henvendelse til laboratoriet.

Rapporten må ikke gjengis, unntatt i sin helhet, uten laboratoriets skriftlige godkjenning. Resultatene gjelder kun for de(n) undersøkte prøven(e).

Eurofins er ikke ansvarlig for informasjon oppgitt fra kunde, eller i de tilfeller hvor oppgitt informasjon kan påvirke gyldigheten til analyseresultatene.

Resultater gjelder prøven slik den ble mottatt hos laboratoriet.

a)	Benzen	< 0.0035 mg/kg TS	0.0035		Internal Method EPA 5021, LidMiljö.0A.01.09
a)	Toluen	< 0.10 mg/kg TS	0.1		Internal Method EPA 5021, LidMiljö.0A.01.09
a)	Etylbenzen	< 0.10 mg/kg TS	0.1		Internal Method EPA 5021, LidMiljö.0A.01.09
a)	m/p/o-Xylen	< 0.10 mg/kg TS	0.1		Internal Method EPA 5021, LidMiljö.0A.01.09
a)	THC >C5-C8	< 5.0 mg/kg TS	5		Internal Method EPA 5021, LidMiljö.0A.01.09
a)	THC >C8-C35				
a)	THC >C8-C10	< 5.0 mg/kg TS	5		SS-EN ISO 16703:2011 mod
a)	THC >C10-C12	< 5.0 mg/kg TS	5		SS-EN ISO 16703:2011 mod
a)	THC >C12-C16	< 5.0 mg/kg TS	5		SS-EN ISO 16703:2011 mod
a)	THC >C16-C35	62 mg/kg TS	20	30%	SS-EN ISO 16703:2011 mod
a)	Sum THC C5-C35 og C12-C35				
a)	Sum THC (>C5-C35)	62 mg/kg TS	40	30%	Internal Method Calculated from analyzed value
a)	SUM THC (>C12-C35)	62 mg/kg TS	25	30%	Internal Method Calculated from analyzed value
a)	Alifater C5-C6	< 7.0 mg/kg TS	7		SPI 2011
a)	Alifater >C6-C8	< 7.0 mg/kg TS	7		SPI 2011
a)	Alifater >C8-C10	< 3.0 mg/kg TS	3		SPI 2011
a)	Alifater >C10-C12	< 5.0 mg/kg TS	5		SPI 2011
a)	Alifater >C12-C16	< 5.0 mg/kg TS	5		SPI 2011
a)	Alifater >C16-C35	< 10 mg/kg TS	10		SPI 2011
a)	Sum alifater C5-C35 og C12-C35				
a)	Alifater C5-C35	nd			Internal Method Calculated from analyzed value
a)	Alifater >C12-C35	nd			Internal Method Calculated from analyzed value
a)	Aromater >C8-C10	< 4.0 mg/kg TS	4		SPI 2011
a)	Aromater >C10-C16	< 0.90 mg/kg TS	0.9		SPI 2011
a)	Aromater >C16-C35	< 0.50 mg/kg TS	1		TK 535 N 012
a)	Methylchrysen/ benzo(a)anthracener	< 0.50 mg/kg TS	0.5		TK 535 N 012
a)	Methylpyrene/fluoranthense	< 0.50 mg/kg TS	0.5		TK 535 N 012
a)*	Alifater Oljetype				
a)*	Oljetype < C10	Utgår			Kalkulering
a)*	Oljetype > C10	Utgår			Kalkulering
a)	PAH(16)				

Tegnforklaring:

* Ikke omfattet av akkrediteringen LOQ: Kvantifiseringsgrense LOD: Deteksjonsgrense MU: Måleusikkerhet <: Mindre enn >: Større enn
 nd: Not detected/ ikke påvist. Bakteriologiske resultater angitt som <1, <50 e.l. betyr «ikke påvist». Resultat «Påvist» betyr større enn LOQ/ LOD

Måleusikkerhet er angitt med dekningsfaktor k=2. Beslutningsregel for vurdering av om resultatet er utenfor grenseverdi/-området, er basert på enkle akseptkriterier «delt risiko» (w=0, <50% Probability of False Accept). Det henvises til www.eurofins.no for nærmere beskrivelse.

For mikrobiologiske analyser oppgis konfidensintervallet. Ytterligere opplysninger om måleusikkerhet fås ved henvendelse til laboratoriet.

Rapporten må ikke gjengis, unntatt i sin helhet, uten laboratoriets skriftlige godkjenning. Resultatene gjelder kun for de(n) undersøkte prøven(e).

Eurofins er ikke ansvarlig for informasjon oppgitt fra kunde, eller i de tilfeller hvor oppgitt informasjon kan påvirke gyldigheten til analyseresultatene.

Resultater gjelder prøven slik den ble mottatt hos laboratoriet.

a)	Benzo[a]antracen	< 0.030 mg/kg TS	0.03	SS-ISO 18287:2008, mod
a)	Krysen/Trifenylen	< 0.030 mg/kg TS	0.03	SS-ISO 18287:2008, mod
a)	Benzo(b,k)fluoranten	< 0.030 mg/kg TS	0.03	SS-ISO 18287:2008, mod
a)	Benzo[a]pyren	< 0.030 mg/kg TS	0.03	SS-ISO 18287:2008, mod
a)	Indeno[1,2,3-cd]pyren	< 0.030 mg/kg TS	0.03	SS-ISO 18287:2008, mod
a)	Dibenzo[a,h]antracen	< 0.030 mg/kg TS	0.03	SS-ISO 18287:2008, mod
a)	Naftalen	< 0.030 mg/kg TS	0.03	SS-ISO 18287:2008, mod
a)	Acenaftylen	< 0.030 mg/kg TS	0.03	SS-ISO 18287:2008, mod
a)	Acenaften	< 0.030 mg/kg TS	0.03	SS-ISO 18287:2008, mod
a)	Fluoren	< 0.030 mg/kg TS	0.03	SS-ISO 18287:2008, mod
a)	Fenantren	< 0.030 mg/kg TS	0.03	SS-ISO 18287:2008, mod
a)	Antracen	< 0.030 mg/kg TS	0.03	SS-ISO 18287:2008, mod
a)	Fluoranten	< 0.030 mg/kg TS	0.03	SS-ISO 18287:2008, mod
a)	Pyren	< 0.030 mg/kg TS	0.03	SS-ISO 18287:2008, mod
a)	Benzo[ghi]perylene	< 0.030 mg/kg TS	0.03	SS-ISO 18287:2008, mod
a) Summeringer PAH				
a)	Sum karsinogene PAH	nd		Internal Method Calculated from analyzed value
a)	Sum PAH(16) EPA	nd		Internal Method Calculated from analyzed value
a) PCB(7)				
a)	PCB 28	< 0.0015 mg/kg TS	0.0015	SS-EN 16167:2018+AC:2019 mod.
a)	PCB 52	< 0.0015 mg/kg TS	0.0015	SS-EN 16167:2018+AC:2019 mod.
a)	PCB 101	< 0.0015 mg/kg TS	0.0015	SS-EN 16167:2018+AC:2019 mod.
a)	PCB 118	< 0.0015 mg/kg TS	0.0015	SS-EN 16167:2018+AC:2019 mod.
a)	PCB 138	< 0.0015 mg/kg TS	0.0015	SS-EN 16167:2018+AC:2019 mod.
a)	PCB 153	< 0.0015 mg/kg TS	0.0015	SS-EN 16167:2018+AC:2019 mod.
a)	PCB 180	< 0.0015 mg/kg TS	0.0015	SS-EN

Tegnforklaring:

* Ikke omfattet av akkrediteringen LOQ: Kvantifiseringsgrense LOD: Deteksjonsgrense MU: Måleusikkerhet <: Mindre enn >: Større enn
 nd: Not detected/ ikke påvist. Bakteriologiske resultater angitt som <1,<50 e.l. betyr «ikke påvist». Resultat «Påvist» betyr større enn LOQ/ LOD

Måleusikkerhet er angitt med dekningsfaktor k=2. Beslutningsregel for vurdering av om resultatet er utenfor grenseverdi/-området, er basert på enkle akseptkriterier «delt risiko» (w=0, <50% Probability of False Accept). Det henvises til www.eurofins.no for nærmere beskrivelse.

For mikrobiologiske analyser oppgis konfidensintervallet. Ytterligere opplysninger om måleusikkerhet fås ved henvendelse til laboratoriet.

Rapporten må ikke gjengis, unntatt i sin helhet, uten laboratoriets skriftlige godkjenning. Resultatene gjelder kun for de(n) undersøkte prøven(e).

Eurofins er ikke ansvarlig for informasjon oppgitt fra kunde, eller i de tilfeller hvor oppgitt informasjon kan påvirke gyldigheten til analyseresultatene.

Resultater gjelder prøven slik den ble mottatt hos laboratoriet.

a) Sum 7 PCB	nd	16167:2018+AC:201 9 mod. SS-EN 16167:2018+AC:201 9 mod.
--------------	----	---

Utførende laboratorium/ Underleverandør:

a)* Eurofins Environment Sweden AB (Lidköping), Box 887, Sjöhagsg. 3, SE-53119, Lidköping

a) Eurofins Environment Sweden AB (Lidköping), Box 887, Sjöhagsg. 3, SE-53119, Lidköping ISO/IEC 17025:2017 SWEDAC 1125,

Moss 29.10.2025

Kundesenter - Eurofins Environment Testing Norway AS

Tegnforklaring:

* Ikke omfattet av akkrediteringen LOQ: Kvantifiseringsgrense LOD: Deteksjonsgrense MU: Måleusikkerhet <: Mindre enn >: Større enn
 nd: Not detected/ ikke påvist Bakteriologiske resultater angitt som <1,<50 e.l. betyr «ikke påvist». Resultat «Påvist» betyr større enn LOQ/ LOD

Måleusikkerhet er angitt med dekningsfaktor k=2. Beslutningsregel for vurdering av om resultatet er utenfor grenseverdi/-området, er basert på enkle akseptkriterier «delt risiko» (w=0, <50% Probability of False Accept). Det henvises til www.eurofins.no for nærmere beskrivelse.

For mikrobiologiske analyser oppgis konfidensintervallet. Ytterligere opplysninger om måleusikkerhet fås ved henvendelse til laboratoriet.

Rapporten må ikke gjengis, unntatt i sin helhet, uten laboratoriets skriftlige godkjenning. Resultatene gjelder kun for de(n) undersøkte prøven(e).

Eurofins er ikke ansvarlig for informasjon oppgitt fra kunde, eller i de tilfeller hvor oppgitt informasjon kan påvirke gyldigheten til analyseresultatene.

Resultater gjelder prøven slik den ble mottatt hos laboratoriet.

Sweco Norge AS
 Vekanvegen 10
 Box 120
 3835 Seljord
 Attn: **Min Kaji Deshar**

AR-25-MM-123435-01
EUNOMO-00484717

Prøvemottak: 24.10.2025

Temperatur:

 Analyseperiode: 24.10.2025 08:03 -
 29.10.2025 09:39

Referanse: 10247111_Hønså bru

ANALYSERAPPORT

Prøvenr.:	439-2025-10240375	Prøvetakingsdato:	21.10.2025		
Prøvetype:	Jord	Prøvetaker:	NODESH		
Prøvemerkning:	P12 (50-60)	Analysestartdato:	24.10.2025		
	P12				
Analyse	Resultat	Enhet	LOQ	MU	Metode
a) Tørrstoff i jord					
a) Tørrstoff	89.7	%	0.1	10%	SS-EN 12880:2000 mod.
a) Arsen (As)	1.7	mg/kg TS	1	30%	SS 28311:2017mod/SS-EN ISO 17294-2:2023
a) Bly (Pb)	6.6	mg/kg TS	1	25%	SS 28311:2017mod/SS-EN ISO 17294-2:2023
a) Kadmium (Cd)	< 0.21	mg/kg TS	0.21		SS 28311:2017mod/SS-EN ISO 17294-2:2023
a) Kobber (Cu)	5.6	mg/kg TS	0.5	25%	SS 28311:2017mod/SS-EN ISO 17294-2:2023
a) Krom (Cr)	5.5	mg/kg TS	0.5	35%	SS 28311:2017mod/SS-EN ISO 17294-2:2023
a) Kvikksølv (Hg)	0.011	mg/kg TS	0.01	20%	SS 28311:2017mod/SS-EN ISO 17294-2:2023
a) Nikkel (Ni)	5.5	mg/kg TS	0.5	25%	SS 28311:2017mod/SS-EN ISO 17294-2:2023
a) Sink (Zn)	23	mg/kg TS	2.2	25%	SS 28311:2017mod/SS-EN ISO 17294-2:2023

Tegnforklaring:

* Ikke omfattet av akkrediteringen LOQ: Kvantifiseringsgrense LOD: Deteksjonsgrense MU: Måleusikkerhet <: Mindre enn >: Større enn
 nd: Not detected/ ikke påvist. Bakteriologiske resultater angitt som <1,<50 e.l. betyr «ikke påvist». Resultat «Påvist» betyr større enn LOQ/ LOD

Måleusikkerhet er angitt med dekningsfaktor k=2. Beslutningsregel for vurdering av om resultatet er utenfor grenseverdi/-området, er basert på enkle akseptkriterier «delt risiko» (w=0, <50% Probability of False Accept). Det henvises til www.eurofins.no for nærmere beskrivelse.

For mikrobiologiske analyser oppgis konfidensintervallet. Ytterligere opplysninger om måleusikkerhet fås ved henvendelse til laboratoriet.

Rapporten må ikke gjengis, unntatt i sin helhet, uten laboratoriets skriftlige godkjenning. Resultatene gjelder kun for de(n) undersøkte prøven(e).

Eurofins er ikke ansvarlig for informasjon oppgitt fra kunde, eller i de tilfeller hvor oppgitt informasjon kan påvirke gyldigheten til analyseresultatene.

Resultater gjelder prøven slik den ble mottatt hos laboratoriet.

a)	Benzen	< 0.0035 mg/kg TS	0.0035	Internal Method EPA 5021, LidMiljö.0A.01.09
a)	Toluen	< 0.10 mg/kg TS	0.1	Internal Method EPA 5021, LidMiljö.0A.01.09
a)	Etylbenzen	< 0.10 mg/kg TS	0.1	Internal Method EPA 5021, LidMiljö.0A.01.09
a)	m/p/o-Xylen	< 0.10 mg/kg TS	0.1	Internal Method EPA 5021, LidMiljö.0A.01.09
a)	THC >C5-C8	< 5.0 mg/kg TS	5	Internal Method EPA 5021, LidMiljö.0A.01.09
a)	THC >C8-C35			
a)	THC >C8-C10	< 5.0 mg/kg TS	5	SS-EN ISO 16703:2011 mod
a)	THC >C10-C12	< 5.0 mg/kg TS	5	SS-EN ISO 16703:2011 mod
a)	THC >C12-C16	< 5.0 mg/kg TS	5	SS-EN ISO 16703:2011 mod
a)	THC >C16-C35	< 20 mg/kg TS	20	SS-EN ISO 16703:2011 mod
a)	Sum THC C5-C35 og C12-C35			
a)	Sum THC (>C5-C35)	nd		Internal Method Calculated from analyzed value
a)	SUM THC (>C12-C35)	nd		Internal Method Calculated from analyzed value
a)	Alifater C5-C6	< 7.0 mg/kg TS	7	SPI 2011
a)	Alifater >C6-C8	< 7.0 mg/kg TS	7	SPI 2011
a)	Alifater >C8-C10	< 3.0 mg/kg TS	3	SPI 2011
a)	Alifater >C10-C12	< 5.0 mg/kg TS	5	SPI 2011
a)	Alifater >C12-C16	< 5.0 mg/kg TS	5	SPI 2011
a)	Alifater >C16-C35	< 10 mg/kg TS	10	SPI 2011
a)	Sum alifater C5-C35 og C12-C35			
a)	Alifater C5-C35	nd		Internal Method Calculated from analyzed value
a)	Alifater >C12-C35	nd		Internal Method Calculated from analyzed value
a)	Aromater >C8-C10	< 4.0 mg/kg TS	4	SPI 2011
a)	Aromater >C10-C16	< 0.90 mg/kg TS	0.9	SPI 2011
a)	Aromater >C16-C35	< 0.50 mg/kg TS	1	TK 535 N 012
a)	Methylchrysen/benzo(a)anthracener	< 0.50 mg/kg TS	0.5	TK 535 N 012
a)	Methylpyrene/fluoranthense	< 0.50 mg/kg TS	0.5	TK 535 N 012
a)*	Alifater Oljetype			
a)*	Oljetype < C10	Utgår		Kalkulering
a)*	Oljetype > C10	Utgår		Kalkulering
a)	PAH(16)			

Tegnforklaring:

* Ikke omfattet av akkrediteringen LOQ: Kvantifiseringsgrense LOD: Deteksjonsgrense MU: Måleusikkerhet <: Mindre enn >: Større enn
 nd: Not detected/ ikke påvist. Bakteriologiske resultater angitt som <1, <50 e.l. betyr «ikke påvist». Resultat «Påvist» betyr større enn LOQ/ LOD

Måleusikkerhet er angitt med dekningsfaktor k=2. Beslutningsregel for vurdering av om resultatet er utenfor grenseverdi/-området, er basert på enkle akseptkriterier «delt risiko» (w=0, <50% Probability of False Accept). Det henvises til www.eurofins.no for nærmere beskrivelse.

For mikrobiologiske analyser oppgis konfidensintervallet. Ytterligere opplysninger om måleusikkerhet fås ved henvendelse til laboratoriet.

Rapporten må ikke gjengis, unntatt i sin helhet, uten laboratoriets skriftlige godkjenning. Resultatene gjelder kun for de(n) undersøkte prøven(e).

Eurofins er ikke ansvarlig for informasjon oppgitt fra kunde, eller i de tilfeller hvor oppgitt informasjon kan påvirke gyldigheten til analyseresultatene.

Resultater gjelder prøven slik den ble mottatt hos laboratoriet.

a)	Benzo[a]antracen	< 0.030 mg/kg TS	0.03	SS-ISO 18287:2008, mod
a)	Krysen/Trifenylen	< 0.030 mg/kg TS	0.03	SS-ISO 18287:2008, mod
a)	Benzo(b,k)fluoranten	< 0.030 mg/kg TS	0.03	SS-ISO 18287:2008, mod
a)	Benzo[a]pyren	< 0.030 mg/kg TS	0.03	SS-ISO 18287:2008, mod
a)	Indeno[1,2,3-cd]pyren	< 0.030 mg/kg TS	0.03	SS-ISO 18287:2008, mod
a)	Dibenzo[a,h]antracen	< 0.030 mg/kg TS	0.03	SS-ISO 18287:2008, mod
a)	Naftalen	< 0.030 mg/kg TS	0.03	SS-ISO 18287:2008, mod
a)	Acenaftylen	< 0.030 mg/kg TS	0.03	SS-ISO 18287:2008, mod
a)	Acenaften	< 0.030 mg/kg TS	0.03	SS-ISO 18287:2008, mod
a)	Fluoren	< 0.030 mg/kg TS	0.03	SS-ISO 18287:2008, mod
a)	Fenantren	< 0.030 mg/kg TS	0.03	SS-ISO 18287:2008, mod
a)	Antracen	< 0.030 mg/kg TS	0.03	SS-ISO 18287:2008, mod
a)	Fluoranten	< 0.030 mg/kg TS	0.03	SS-ISO 18287:2008, mod
a)	Pyren	< 0.030 mg/kg TS	0.03	SS-ISO 18287:2008, mod
a)	Benzo[ghi]perylene	< 0.030 mg/kg TS	0.03	SS-ISO 18287:2008, mod
a) Summeringer PAH				
a)	Sum karsinogene PAH	nd		Internal Method Calculated from analyzed value
a)	Sum PAH(16) EPA	nd		Internal Method Calculated from analyzed value
a) PCB(7)				
a)	PCB 28	< 0.0015 mg/kg TS	0.0015	SS-EN 16167:2018+AC:2019 mod.
a)	PCB 52	< 0.0015 mg/kg TS	0.0015	SS-EN 16167:2018+AC:2019 mod.
a)	PCB 101	< 0.0015 mg/kg TS	0.0015	SS-EN 16167:2018+AC:2019 mod.
a)	PCB 118	< 0.0015 mg/kg TS	0.0015	SS-EN 16167:2018+AC:2019 mod.
a)	PCB 138	< 0.0015 mg/kg TS	0.0015	SS-EN 16167:2018+AC:2019 mod.
a)	PCB 153	< 0.0015 mg/kg TS	0.0015	SS-EN 16167:2018+AC:2019 mod.
a)	PCB 180	< 0.0015 mg/kg TS	0.0015	SS-EN

Tegnforklaring:

* Ikke omfattet av akkrediteringen LOQ: Kvantifiseringsgrense LOD: Deteksjonsgrense MU: Måleusikkerhet <: Mindre enn >: Større enn
 nd: Not detected/ ikke påvist. Bakteriologiske resultater angitt som <1,<50 e.l. betyr «ikke påvist». Resultat «Påvist» betyr større enn LOQ/ LOD

Måleusikkerhet er angitt med dekningsfaktor k=2. Beslutningsregel for vurdering av om resultatet er utenfor grenseverdi/-området, er basert på enkle akseptkriterier «delt risiko» (w=0, <50% Probability of False Accept). Det henvises til www.eurofins.no for nærmere beskrivelse.

For mikrobiologiske analyser oppgis konfidensintervallet. Ytterligere opplysninger om måleusikkerhet fås ved henvendelse til laboratoriet.

Rapporten må ikke gjengis, unntatt i sin helhet, uten laboratoriets skriftlige godkjenning. Resultatene gjelder kun for de(n) undersøkte prøven(e).

Eurofins er ikke ansvarlig for informasjon oppgitt fra kunde, eller i de tilfeller hvor oppgitt informasjon kan påvirke gyldigheten til analyseresultatene.

Resultater gjelder prøven slik den ble mottatt hos laboratoriet.



a) Sum 7 PCB	nd	16167:2018+AC:201 9 mod. SS-EN 16167:2018+AC:201 9 mod.
--------------	----	---

Utførende laboratorium/ Underleverandør:

a)* Eurofins Environment Sweden AB (Lidköping), Box 887, Sjöhagsg. 3, SE-53119, Lidköping

a) Eurofins Environment Sweden AB (Lidköping), Box 887, Sjöhagsg. 3, SE-53119, Lidköping ISO/IEC 17025:2017 SWEDAC 1125,

Moss 29.10.2025

Kundesenter - Eurofins Environment Testing Norway AS

Tegnforklaring:

* Ikke omfattet av akkrediteringen LOQ: Kvantifiseringsgrense LOD: Deteksjonsgrense MU: Måleusikkerhet <: Mindre enn >: Større enn
nd: Not detected/ ikke påvist. Bakteriologiske resultater angitt som <1,<50 e.l. betyr «ikke påvist». Resultat «Påvist» betyr større enn LOQ/ LOD

Måleusikkerhet er angitt med dekningsfaktor k=2. Beslutningsregel for vurdering av om resultatet er utenfor grenseverdi/-området, er basert på enkle akseptkriterier «delt risiko» (w=0, <50% Probability of False Accept). Det henvises til www.eurofins.no for nærmere beskrivelse.

For mikrobiologiske analyser oppgis konfidensintervallet. Ytterligere opplysninger om måleusikkerhet fås ved henvendelse til laboratoriet.

Rapporten må ikke gjengis, unntatt i sin helhet, uten laboratoriets skriftlige godkjenning. Resultatene gjelder kun for de(n) undersøkte prøven(e).

Eurofins er ikke ansvarlig for informasjon oppgitt fra kunde, eller i de tilfeller hvor oppgitt informasjon kan påvirke gyldigheten til analyseresultatene.

Resultater gjelder prøven slik den ble mottatt hos laboratoriet.

Sweco Norge AS
 Vekanvegen 10
 Box 120
 3835 Seljord
Attn: Min Kaji Deshar
AR-25-MM-124062-01
EUNOMO-00484717

 Prøvemottak: 24.10.2025
 Temperatur:
 Analyseperiode: 24.10.2025 08:03 -
 30.10.2025 10:59

Referanse: 10247111_Hønså bru

ANALYSERAPPORT

Prøvenr.:	439-2025-10240376	Prøvetakingsdato:	21.10.2025		
Prøvetype:	Jord	Prøvetaker:	NODESH		
Prøvemerkning:	P13 (0-50)	Analysestartdato:	24.10.2025		
	P13				
Analyse	Resultat	Enhet	LOQ	MU	Metode
a) Tørrstoff - faste prøver					
a) Totalt tørrstoff	82.6	%	0.1	10%	SS-EN 12880:2000 mod.
a) Arsen (As)	2.3	mg/kg TS	1.1	30%	SS 28311:2017mod/SS-EN ISO 17294-2:2023
a) Bly (Pb)	12	mg/kg TS	1.1	25%	SS 28311:2017mod/SS-EN ISO 17294-2:2023
a) Kadmium (Cd)	< 0.22	mg/kg TS	0.22		SS 28311:2017mod/SS-EN ISO 17294-2:2023
a) Kobber (Cu)	12	mg/kg TS	0.55	25%	SS 28311:2017mod/SS-EN ISO 17294-2:2023
a) Krom (Cr)	16	mg/kg TS	0.55	35%	SS 28311:2017mod/SS-EN ISO 17294-2:2023
a) Kvikksølv (Hg)	< 0.011	mg/kg TS	0.011		SS 28311:2017mod/SS-EN ISO 17294-2:2023
a) Nikkel (Ni)	17	mg/kg TS	0.55	25%	SS 28311:2017mod/SS-EN ISO 17294-2:2023
a) Sink (Zn)	59	mg/kg TS	2.4	25%	SS 28311:2017mod/SS-EN ISO 17294-2:2023

Tegnforklaring:

 * Ikke omfattet av akkrediteringen LOQ: Kvantifiseringsgrense LOD: Deteksjonsgrense MU: Måleusikkerhet <: Mindre enn >: Større enn
 nd: Not detected/ ikke påvist. Bakteriologiske resultater angitt som <1,<50 e.l. betyr «ikke påvist». Resultat «Påvist» betyr større enn LOQ/ LOD

 Måleusikkerhet er angitt med dekningsfaktor k=2. Beslutningsregel for vurdering av om resultatet er utenfor grenseverdi/-området, er basert på enkle akseptkriterier «delt risiko» (w=0, <50% Probability of False Accept). Det henvises til www.eurofins.no for nærmere beskrivelse.

For mikrobiologiske analyser oppgis konfidensintervallet. Ytterligere opplysninger om måleusikkerhet fås ved henvendelse til laboratoriet.

Rapporten må ikke gjengis, unntatt i sin helhet, uten laboratoriets skriftlige godkjenning. Resultatene gjelder kun for de(n) undersøkte prøven(e).

Eurofins er ikke ansvarlig for informasjon oppgitt fra kunde, eller i de tilfeller hvor oppgitt informasjon kan påvirke gyldigheten til analyseresultatene.

Resultater gjelder prøven slik den ble mottatt hos laboratoriet.

a)	Benzen	< 0.0035 mg/kg TS	0.0035		Internal Method EPA 5021, LidMiljö.0A.01.09
a)	Toluen	< 0.10 mg/kg TS	0.1		Internal Method EPA 5021, LidMiljö.0A.01.09
a)	Etylbenzen	< 0.10 mg/kg TS	0.1		Internal Method EPA 5021, LidMiljö.0A.01.09
a)	m/p/o-Xylen	< 0.10 mg/kg TS	0.1		Internal Method EPA 5021, LidMiljö.0A.01.09
a)	THC >C5-C8	< 5.0 mg/kg TS	5		Internal Method EPA 5021, LidMiljö.0A.01.09
a)	THC >C8-C35				
a)	THC >C8-C10	< 5.0 mg/kg TS	5		SS-EN ISO 16703:2011 mod
a)	THC >C10-C12	< 5.0 mg/kg TS	5		SS-EN ISO 16703:2011 mod
a)	THC >C12-C16	< 5.0 mg/kg TS	5		SS-EN ISO 16703:2011 mod
a)	THC >C16-C35	540 mg/kg TS	20	30%	SS-EN ISO 16703:2011 mod
a)	Sum THC C5-C35 og C12-C35				
a)	Sum THC (>C5-C35)	540 mg/kg TS	40	30%	Internal Method Calculated from analyzed value
a)	SUM THC (>C12-C35)	540 mg/kg TS	25	30%	Internal Method Calculated from analyzed value
a)	Alifater C5-C6	< 7.0 mg/kg TS	7		SPI 2011
a)	Alifater >C6-C8	< 7.0 mg/kg TS	7		SPI 2011
a)	Alifater >C8-C10	< 3.0 mg/kg TS	3		SPI 2011
a)	Alifater >C10-C12	< 8.4 mg/kg TS	5		SPI 2011
a)	Alifater >C12-C16	< 8.4 mg/kg TS	5		SPI 2011
a)	Alifater >C16-C35	100 mg/kg TS	10	30%	SPI 2011
a)	Sum alifater C5-C35 og C12-C35				
a)	Alifater C5-C35	100 mg/kg TS	20		Internal Method Calculated from analyzed value
a)	Alifater >C12-C35	100 mg/kg TS	8		Internal Method Calculated from analyzed value
a)	Aromater >C8-C10	< 4.0 mg/kg TS	4		SPI 2011
a)	Aromater >C10-C16	< 1.7 mg/kg TS	0.9		SPI 2011
a)	Aromater >C16-C35	< 0.84 mg/kg TS	1		Internal Method Calculated from analyzed value
a)	Methylchryser/benzo(a)anthracener	< 0.84 mg/kg TS	0.5		TK 535 N 012
a)	Methylpyrene/fluoranthense	< 0.84 mg/kg TS	0.5		TK 535 N 012
a)*	Alifater Oljetype				
a)*	Oljetype < C10	Utgår			Kalkulering
a)*	Oljetype > C10	Motorolja			Kalkulering

Tegnforklaring:

* Ikke omfattet av akkrediteringen LOQ: Kvantifiseringsgrense LOD: Deteksjonsgrense MU: Måleusikkerhet <: Mindre enn >: Større enn
 nd: Not detected/ ikke påvist. Bakteriologiske resultater angitt som <1,<50 e.l. betyr «ikke påvist». Resultat «Påvist» betyr større enn LOQ/ LOD

Måleusikkerhet er angitt med dekningsfaktor k=2. Beslutningsregel for vurdering av om resultatet er utenfor grenseverdi/-området, er basert på enkle akseptkriterier «delt risiko» (w=0, <50% Probability of False Accept). Det henvises til www.eurofins.no for nærmere beskrivelse.

For mikrobiologiske analyser oppgis konfidensintervallet. Ytterligere opplysninger om måleusikkerhet fås ved henvendelse til laboratoriet.

Rapporten må ikke gjengis, unntatt i sin helhet, uten laboratoriets skriftlige godkjenning. Resultatene gjelder kun for de(n) undersøkte prøven(e).

Eurofins er ikke ansvarlig for informasjon oppgitt fra kunde, eller i de tilfeller hvor oppgitt informasjon kan påvirke gyldigheten til analyseresultatene.

Resultater gjelder prøven slik den ble mottatt hos laboratoriet.

a) PAH(16)				
a)	Benzo[a]antracen	< 0.056 mg/kg TS	0.03	SS-ISO 18287:2008, mod
a)	Krysen/Trifenylen	< 0.056 mg/kg TS	0.03	SS-ISO 18287:2008, mod
a)	Benzo(b,k)fluoranten	< 0.056 mg/kg TS	0.03	SS-ISO 18287:2008, mod
a)	Benzo[a]pyren	< 0.056 mg/kg TS	0.03	SS-ISO 18287:2008, mod
a)	Indeno[1,2,3-cd]pyren	< 0.056 mg/kg TS	0.03	SS-ISO 18287:2008, mod
a)	Dibenzo[a,h]antracen	< 0.056 mg/kg TS	0.03	SS-ISO 18287:2008, mod
a)	Naftalen	< 0.056 mg/kg TS	0.03	SS-ISO 18287:2008, mod
a)	Acenaftylen	< 0.056 mg/kg TS	0.03	SS-ISO 18287:2008, mod
a)	Acenaften	< 0.056 mg/kg TS	0.03	SS-ISO 18287:2008, mod
a)	Fluoren	< 0.056 mg/kg TS	0.03	SS-ISO 18287:2008, mod
a)	Fenantren	< 0.056 mg/kg TS	0.03	SS-ISO 18287:2008, mod
a)	Antracen	< 0.056 mg/kg TS	0.03	SS-ISO 18287:2008, mod
a)	Fluoranten	< 0.056 mg/kg TS	0.03	SS-ISO 18287:2008, mod
a)	Pyren	< 0.056 mg/kg TS	0.03	SS-ISO 18287:2008, mod
a)	Benzo[ghi]perylene	0.085 mg/kg TS	0.03	40% SS-ISO 18287:2008, mod
a) Summeringer PAH				
a)	Sum karsinogene PAH	nd		Internal Method Calculated from analyzed value
a)	Sum PAH(16) EPA	0.085 mg/kg TS		Internal Method Calculated from analyzed value
a) PCB(7)				
a)	PCB 28	< 0.0034 mg/kg TS	0.0015	SS-EN 16167:2018+AC:201 9 mod.
a)	PCB 52	< 0.0034 mg/kg TS	0.0015	SS-EN 16167:2018+AC:201 9 mod.
a)	PCB 101	< 0.0034 mg/kg TS	0.0015	SS-EN 16167:2018+AC:201 9 mod.
a)	PCB 118	< 0.0034 mg/kg TS	0.0015	SS-EN 16167:2018+AC:201 9 mod.
a)	PCB 138	< 0.0034 mg/kg TS	0.0015	SS-EN 16167:2018+AC:201 9 mod.
a)	PCB 153	< 0.0034 mg/kg TS	0.0015	SS-EN 16167:2018+AC:201 9 mod.

Tegnforklaring:

* Ikke omfattet av akkrediteringen LOQ: Kvantifiseringsgrense LOD: Deteksjonsgrense MU: Måleusikkerhet <: Mindre enn >: Større enn
 nd: Not detected/ ikke påvist. Bakteriologiske resultater angitt som <1, <50 e.l. betyr «ikke påvist». Resultat «Påvist» betyr større enn LOQ/ LOD

Måleusikkerhet er angitt med dekningsfaktor k=2. Beslutningsregel for vurdering av om resultatet er utenfor grenseverdi/-området, er basert på enkle akseptkriterier «delt risiko» (w=0, <50% Probability of False Accept). Det henvises til www.eurofins.no for nærmere beskrivelse.

For mikrobiologiske analyser oppgis konfidensintervallet. Ytterligere opplysninger om måleusikkerhet fås ved henvendelse til laboratoriet.

Rapporten må ikke gjengis, unntatt i sin helhet, uten laboratoriets skriftlige godkjenning. Resultatene gjelder kun for de(n) undersøkte prøven(e).

Eurofins er ikke ansvarlig for informasjon oppgitt fra kunde, eller i de tilfeller hvor oppgitt informasjon kan påvirke gyldigheten til analyseresultatene.

Resultater gjelder prøven slik den ble mottatt hos laboratoriet.

a)	PCB 180	< 0.0034 mg/kg TS	0.0015	SS-EN 16167:2018+AC:201 9 mod.
a)	Sum 7 PCB	nd		SS-EN 16167:2018+AC:201 9 mod.
a)	Totalt tørrstoff glødetap	4.8 % TS	0.1 20%	SS-EN 12879:2000
a)	Totalt organisk karbon (TOC) - Beregnet	2.7 % TS		Internal Method Calculated from analyzed value

Merknader:

Alifater, aromater, PAH og PCB: Forhøyet LOQ pga. vanskelig prøvematriks.

Utførende laboratorium/ Underleverandør:

a)* Eurofins Environment Sweden AB (Lidköping), Box 887, Sjöhagsg. 3, SE-53119, Lidköping

a) Eurofins Environment Sweden AB (Lidköping), Box 887, Sjöhagsg. 3, SE-53119, Lidköping ISO/IEC 17025:2017 SWEDAC 1125,

Moss 30.10.2025

Kundesenter - Eurofins Environment Testing Norway AS

Tegnforklaring:

* Ikke omfattet av akkrediteringen LOQ: Kvantifiseringsgrense LOD: Deteksjonsgrense MU: Måleusikkerhet <: Mindre enn >: Større enn
nd: Not detected/ ikke påvist. Bakteriologiske resultater angitt som <1,<50 e.l. betyr «ikke påvist». Resultat «Påvist» betyr større enn LOQ/ LOD

Måleusikkerhet er angitt med dekningsfaktor k=2. Beslutningsregel for vurdering av om resultatet er utenfor grenseverdi/-området, er basert på enkle akseptkriterier «delt risiko» (w=0, <50% Probability of False Accept). Det henvises til www.eurofins.no for nærmere beskrivelse.

For mikrobiologiske analyser oppgis konfidensintervallet. Ytterligere opplysninger om måleusikkerhet fås ved henvendelse til laboratoriet.

Rapporten må ikke gjengis, unntatt i sin helhet, uten laboratoriets skriftlige godkjenning. Resultatene gjelder kun for de(n) undersøkte prøven(e).

Eurofins er ikke ansvarlig for informasjon oppgitt fra kunde, eller i de tilfeller hvor oppgitt informasjon kan påvirke gyldigheten til analyseresultatene.

Resultater gjelder prøven slik den ble mottatt hos laboratoriet.

Sweco Norge AS

Vekanvegen 10

Box 120

3835 Seljord

Attn: Min Kaji Deshar
AR-25-MM-123552-01
EUNOMO-00484717

Prøvemottak: 24.10.2025

Temperatur:

Analyseperiode: 24.10.2025 08:03 -

29.10.2025 12:09

Referanse:

10247111_Hønså bru

ANALYSERAPPORT

Prøvenr.:	439-2025-10240377	Prøvetakingsdato:	21.10.2025		
Prøvetype:	Jord	Prøvetaker:	NODESH		
Prøvemerkning:	P13 (50-80)	Analysestartdato:	24.10.2025		
	P13				
Analyse	Resultat	Enhet	LOQ	MU	Metode
a) Tørrstoff i jord					
a) Tørrstoff	85.8	%	0.1	10%	SS-EN 12880:2000 mod.
a) Arsen (As)	1.8	mg/kg TS	1	30%	SS 28311:2017mod/SS-EN ISO 17294-2:2023
a) Bly (Pb)	12	mg/kg TS	1	25%	SS 28311:2017mod/SS-EN ISO 17294-2:2023
a) Kadmium (Cd)	< 0.21	mg/kg TS	0.21		SS 28311:2017mod/SS-EN ISO 17294-2:2023
a) Kobber (Cu)	12	mg/kg TS	0.52	25%	SS 28311:2017mod/SS-EN ISO 17294-2:2023
a) Krom (Cr)	9.5	mg/kg TS	0.52	35%	SS 28311:2017mod/SS-EN ISO 17294-2:2023
a) Kvikksølv (Hg)	< 0.011	mg/kg TS	0.011		SS 28311:2017mod/SS-EN ISO 17294-2:2023
a) Nikkel (Ni)	9.4	mg/kg TS	0.52	25%	SS 28311:2017mod/SS-EN ISO 17294-2:2023
a) Sink (Zn)	30	mg/kg TS	2.3	25%	SS 28311:2017mod/SS-EN ISO 17294-2:2023

Tegnforklaring:

* Ikke omfattet av akkrediteringen LOQ: Kvantifiseringsgrense LOD: Deteksjonsgrense MU: Måleusikkerhet <: Mindre enn >: Større enn
 nd: Not detected/ ikke påvist Bakteriologiske resultater angitt som <1,<50 e.l. betyr «ikke påvist». Resultat «Påvist» betyr større enn LOQ/ LOD

Måleusikkerhet er angitt med dekningsfaktor k=2. Beslutningsregel for vurdering av om resultatet er utenfor grenseverdi/-området, er basert på enkle akseptkriterier «delt risiko» (w=0, <50% Probability of False Accept). Det henvises til www.eurofins.no for nærmere beskrivelse.

For mikrobiologiske analyser oppgis konfidensintervallet. Ytterligere opplysninger om måleusikkerhet fås ved henvendelse til laboratoriet.

Rapporten må ikke gjengis, unntatt i sin helhet, uten laboratoriets skriftlige godkjenning. Resultatene gjelder kun for de(n) undersøkte prøven(e).

Eurofins er ikke ansvarlig for informasjon oppgitt fra kunde, eller i de tilfeller hvor oppgitt informasjon kan påvirke gyldigheten til analyseresultatene.

Resultater gjelder prøven slik den ble mottatt hos laboratoriet.

a)	Benzen	< 0.0035 mg/kg TS	0.0035		Internal Method EPA 5021, LidMiljö.0A.01.09
a)	Toluen	< 0.10 mg/kg TS	0.1		Internal Method EPA 5021, LidMiljö.0A.01.09
a)	Etylbenzen	< 0.10 mg/kg TS	0.1		Internal Method EPA 5021, LidMiljö.0A.01.09
a)	m/p/o-Xylen	< 0.10 mg/kg TS	0.1		Internal Method EPA 5021, LidMiljö.0A.01.09
a)	THC >C5-C8	< 5.0 mg/kg TS	5		Internal Method EPA 5021, LidMiljö.0A.01.09
a)	THC >C8-C35				
a)	THC >C8-C10	< 5.0 mg/kg TS	5		SS-EN ISO 16703:2011 mod
a)	THC >C10-C12	< 5.0 mg/kg TS	5		SS-EN ISO 16703:2011 mod
a)	THC >C12-C16	< 5.0 mg/kg TS	5		SS-EN ISO 16703:2011 mod
a)	THC >C16-C35	170 mg/kg TS	20	30%	SS-EN ISO 16703:2011 mod
a)	Sum THC C5-C35 og C12-C35				
a)	Sum THC (>C5-C35)	170 mg/kg TS	40	30%	Internal Method Calculated from analyzed value
a)	SUM THC (>C12-C35)	170 mg/kg TS	25	30%	Internal Method Calculated from analyzed value
a)	Alifater C5-C6	< 7.0 mg/kg TS	7		SPI 2011
a)	Alifater >C6-C8	< 7.0 mg/kg TS	7		SPI 2011
a)	Alifater >C8-C10	< 3.0 mg/kg TS	3		SPI 2011
a)	Alifater >C10-C12	< 5.0 mg/kg TS	5		SPI 2011
a)	Alifater >C12-C16	< 5.0 mg/kg TS	5		SPI 2011
a)	Alifater >C16-C35	12 mg/kg TS	10	30%	SPI 2011
a)	Sum alifater C5-C35 og C12-C35				
a)	Alifater C5-C35	12 mg/kg TS	20		Internal Method Calculated from analyzed value
a)	Alifater >C12-C35	12 mg/kg TS	8		Internal Method Calculated from analyzed value
a)	Aromater >C8-C10	< 4.0 mg/kg TS	4		SPI 2011
a)	Aromater >C10-C16	< 0.90 mg/kg TS	0.9		SPI 2011
a)	Aromater >C16-C35	< 0.50 mg/kg TS	1		TK 535 N 012
a)	Methylchryser/ benzo(a)anthracener	< 0.50 mg/kg TS	0.5		TK 535 N 012
a)	Methylpyrene/fluoranthense	< 0.50 mg/kg TS	0.5		TK 535 N 012
a)*	Alifater Oljetype				
a)*	Oljetype < C10	Utgår			Kalkulering
a)*	Oljetype > C10	ospec			Kalkulering
a)	PAH(16)				

Tegnforklaring:

* Ikke omfattet av akkrediteringen LOQ: Kvantifiseringsgrense LOD: Deteksjonsgrense MU: Måleusikkerhet <: Mindre enn >: Større enn
 nd: Not detected/ ikke påvist. Bakteriologiske resultater angitt som <1,<50 e.l. betyr «ikke påvist». Resultat «Påvist» betyr større enn LOQ/ LOD

Måleusikkerhet er angitt med dekningsfaktor k=2. Beslutningsregel for vurdering av om resultatet er utenfor grenseverdi/-området, er basert på enkle akseptkriterier «delt risiko» (w=0, <50% Probability of False Accept). Det henvises til www.eurofins.no for nærmere beskrivelse.

For mikrobiologiske analyser oppgis konfidensintervallet. Ytterligere opplysninger om måleusikkerhet fås ved henvendelse til laboratoriet.

Rapporten må ikke gjengis, unntatt i sin helhet, uten laboratoriets skriftlige godkjenning. Resultatene gjelder kun for de(n) undersøkte prøven(e).

Eurofins er ikke ansvarlig for informasjon oppgitt fra kunde, eller i de tilfeller hvor oppgitt informasjon kan påvirke gyldigheten til analyseresultatene.

Resultater gjelder prøven slik den ble mottatt hos laboratoriet.

a)	Benzo[a]antracen	< 0.030 mg/kg TS	0.03	SS-ISO 18287:2008, mod
a)	Krysen/Trifenylen	< 0.030 mg/kg TS	0.03	SS-ISO 18287:2008, mod
a)	Benzo(b,k)fluoranten	< 0.030 mg/kg TS	0.03	SS-ISO 18287:2008, mod
a)	Benzo[a]pyren	< 0.030 mg/kg TS	0.03	SS-ISO 18287:2008, mod
a)	Indeno[1,2,3-cd]pyren	< 0.030 mg/kg TS	0.03	SS-ISO 18287:2008, mod
a)	Dibenzo[a,h]antracen	< 0.030 mg/kg TS	0.03	SS-ISO 18287:2008, mod
a)	Naftalen	< 0.030 mg/kg TS	0.03	SS-ISO 18287:2008, mod
a)	Acenaftylen	< 0.030 mg/kg TS	0.03	SS-ISO 18287:2008, mod
a)	Acenaften	< 0.030 mg/kg TS	0.03	SS-ISO 18287:2008, mod
a)	Fluoren	< 0.030 mg/kg TS	0.03	SS-ISO 18287:2008, mod
a)	Fenantren	< 0.030 mg/kg TS	0.03	SS-ISO 18287:2008, mod
a)	Antracen	< 0.030 mg/kg TS	0.03	SS-ISO 18287:2008, mod
a)	Fluoranten	< 0.030 mg/kg TS	0.03	SS-ISO 18287:2008, mod
a)	Pyren	< 0.030 mg/kg TS	0.03	SS-ISO 18287:2008, mod
a)	Benzo[ghi]perylene	< 0.030 mg/kg TS	0.03	SS-ISO 18287:2008, mod
a) Summeringer PAH				
a)	Sum karsinogene PAH	nd		Internal Method Calculated from analyzed value
a)	Sum PAH(16) EPA	nd		Internal Method Calculated from analyzed value
a) PCB(7)				
a)	PCB 28	< 0.0015 mg/kg TS	0.0015	SS-EN 16167:2018+AC:2019 mod.
a)	PCB 52	< 0.0015 mg/kg TS	0.0015	SS-EN 16167:2018+AC:2019 mod.
a)	PCB 101	< 0.0015 mg/kg TS	0.0015	SS-EN 16167:2018+AC:2019 mod.
a)	PCB 118	< 0.0015 mg/kg TS	0.0015	SS-EN 16167:2018+AC:2019 mod.
a)	PCB 138	< 0.0015 mg/kg TS	0.0015	SS-EN 16167:2018+AC:2019 mod.
a)	PCB 153	< 0.0015 mg/kg TS	0.0015	SS-EN 16167:2018+AC:2019 mod.
a)	PCB 180	< 0.0015 mg/kg TS	0.0015	SS-EN

Tegnforklaring:

* Ikke omfattet av akkrediteringen LOQ: Kvantifiseringsgrense LOD: Deteksjonsgrense MU: Måleusikkerhet <: Mindre enn >: Større enn
 nd: Not detected/ ikke påvist. Bakteriologiske resultater angitt som <1,<50 e.l. betyr «ikke påvist». Resultat «Påvist» betyr større enn LOQ/ LOD

Måleusikkerhet er angitt med dekningsfaktor k=2. Beslutningsregel for vurdering av om resultatet er utenfor grenseverdi/-området, er basert på enkle akseptkriterier «delt risiko» (w=0, <50% Probability of False Accept). Det henvises til www.eurofins.no for nærmere beskrivelse.

For mikrobiologiske analyser oppgis konfidensintervallet. Ytterligere opplysninger om måleusikkerhet fås ved henvendelse til laboratoriet.

Rapporten må ikke gjengis, unntatt i sin helhet, uten laboratoriets skriftlige godkjenning. Resultatene gjelder kun for de(n) undersøkte prøven(e).

Eurofins er ikke ansvarlig for informasjon oppgitt fra kunde, eller i de tilfeller hvor oppgitt informasjon kan påvirke gyldigheten til analyseresultatene.

Resultater gjelder prøven slik den ble mottatt hos laboratoriet.

a) Sum 7 PCB	nd	16167:2018+AC:201 9 mod. SS-EN 16167:2018+AC:201 9 mod.
--------------	----	---

Utførende laboratorium/ Underleverandør:

a)* Eurofins Environment Sweden AB (Lidköping), Box 887, Sjöhagsg. 3, SE-53119, Lidköping

a) Eurofins Environment Sweden AB (Lidköping), Box 887, Sjöhagsg. 3, SE-53119, Lidköping ISO/IEC 17025:2017 SWEDAC 1125,

Moss 29.10.2025

Kundesenter - Eurofins Environment Testing Norway AS

Tegnforklaring:

* Ikke omfattet av akkrediteringen LOQ: Kvantifiseringsgrense LOD: Deteksjonsgrense MU: Måleusikkerhet <: Mindre enn >: Større enn
 nd: Not detected/ ikke påvist. Bakteriologiske resultater angitt som <1,<50 e.l. betyr «ikke påvist». Resultat «Påvist» betyr større enn LOQ/ LOD

Måleusikkerhet er angitt med dekningsfaktor k=2. Beslutningsregel for vurdering av om resultatet er utenfor grenseverdi/-området, er basert på enkle akseptkriterier «delt risiko» (w=0, <50% Probability of False Accept). Det henvises til www.eurofins.no for nærmere beskrivelse.

For mikrobiologiske analyser oppgis konfidensintervallet. Ytterligere opplysninger om måleusikkerhet fås ved henvendelse til laboratoriet.

Rapporten må ikke gjengis, unntatt i sin helhet, uten laboratoriets skriftlige godkjenning. Resultatene gjelder kun for de(n) undersøkte prøven(e).

Eurofins er ikke ansvarlig for informasjon oppgitt fra kunde, eller i de tilfeller hvor oppgitt informasjon kan påvirke gyldigheten til analyseresultatene.

Resultater gjelder prøven slik den ble mottatt hos laboratoriet.

Sweco Norge AS
 Vekanvegen 10
 Box 120
 3835 Seljord
Attn: Min Kaji Deshar

AR-25-MM-123436-01
EUNOMO-00484717

Prøvemottak: 24.10.2025

Temperatur:

Analyseperiode: 24.10.2025 08:03 -

29.10.2025 09:39

Referanse:

10247111_Hønså bru

ANALYSERAPPORT

Prøvenr.:	439-2025-10240378	Prøvetakingsdato:	21.10.2025		
Prøvetype:	Jord	Prøvetaker:	NODESH		
Prøvemerkning:	P14 (0-20)	Analysestartdato:	24.10.2025		
	P14				
Analyse	Resultat	Enhet	LOQ	MU	Metode
a) Tørrstoff i jord					
a) Tørrstoff	82.7	%	0.1	10%	SS-EN 12880:2000 mod.
a) Arsen (As)	1.3	mg/kg TS	1.1	30%	SS 28311:2017mod/SS-EN ISO 17294-2:2023
a) Bly (Pb)	6.2	mg/kg TS	1.1	25%	SS 28311:2017mod/SS-EN ISO 17294-2:2023
a) Kadmium (Cd)	< 0.22	mg/kg TS	0.22		SS 28311:2017mod/SS-EN ISO 17294-2:2023
a) Kobber (Cu)	10	mg/kg TS	0.54	25%	SS 28311:2017mod/SS-EN ISO 17294-2:2023
a) Krom (Cr)	5.9	mg/kg TS	0.54	35%	SS 28311:2017mod/SS-EN ISO 17294-2:2023
a) Kvikksølv (Hg)	< 0.011	mg/kg TS	0.011		SS 28311:2017mod/SS-EN ISO 17294-2:2023
a) Nikkel (Ni)	6.0	mg/kg TS	0.54	25%	SS 28311:2017mod/SS-EN ISO 17294-2:2023
a) Sink (Zn)	26	mg/kg TS	2.4	25%	SS 28311:2017mod/SS-EN ISO 17294-2:2023

Tegnforklaring:

* Ikke omfattet av akkrediteringen LOQ: Kvantifiseringsgrense LOD: Deteksjonsgrense MU: Måleusikkerhet <: Mindre enn >: Større enn
 nd: Not detected/ ikke påvist. Bakteriologiske resultater angitt som <1,<50 e.l. betyr «ikke påvist». Resultat «Påvist» betyr større enn LOQ/ LOD

Måleusikkerhet er angitt med dekningsfaktor k=2. Beslutningsregel for vurdering av om resultatet er utenfor grenseverdi/-området, er basert på enkle akseptkriterier «delt risiko» (w=0, <50% Probability of False Accept). Det henvises til www.eurofins.no for nærmere beskrivelse.

For mikrobiologiske analyser oppgis konfidensintervallet. Ytterligere opplysninger om måleusikkerhet fås ved henvendelse til laboratoriet.

Rapporten må ikke gjengis, unntatt i sin helhet, uten laboratoriets skriftlige godkjenning. Resultatene gjelder kun for de(n) undersøkte prøven(e).

Eurofins er ikke ansvarlig for informasjon oppgitt fra kunde, eller i de tilfeller hvor oppgitt informasjon kan påvirke gyldigheten til analyseresultatene.

Resultater gjelder prøven slik den ble mottatt hos laboratoriet.

a)	Benzen	< 0.0035 mg/kg TS	0.0035		Internal Method EPA 5021, LidMiljö.0A.01.09
a)	Toluen	< 0.10 mg/kg TS	0.1		Internal Method EPA 5021, LidMiljö.0A.01.09
a)	Etylbenzen	< 0.10 mg/kg TS	0.1		Internal Method EPA 5021, LidMiljö.0A.01.09
a)	m/p/o-Xylen	< 0.10 mg/kg TS	0.1		Internal Method EPA 5021, LidMiljö.0A.01.09
a)	THC >C5-C8	< 5.0 mg/kg TS	5		Internal Method EPA 5021, LidMiljö.0A.01.09
a)	THC >C8-C35				
a)	THC >C8-C10	< 5.0 mg/kg TS	5		SS-EN ISO 16703:2011 mod
a)	THC >C10-C12	< 5.0 mg/kg TS	5		SS-EN ISO 16703:2011 mod
a)	THC >C12-C16	< 5.0 mg/kg TS	5		SS-EN ISO 16703:2011 mod
a)	THC >C16-C35	130 mg/kg TS	20	30%	SS-EN ISO 16703:2011 mod
a)	Sum THC C5-C35 og C12-C35				
a)	Sum THC (>C5-C35)	130 mg/kg TS	40	30%	Internal Method Calculated from analyzed value
a)	SUM THC (>C12-C35)	130 mg/kg TS	25	30%	Internal Method Calculated from analyzed value
a)	Alifater C5-C6	< 7.0 mg/kg TS	7		SPI 2011
a)	Alifater >C6-C8	< 7.0 mg/kg TS	7		SPI 2011
a)	Alifater >C8-C10	< 3.0 mg/kg TS	3		SPI 2011
a)	Alifater >C10-C12	< 5.0 mg/kg TS	5		SPI 2011
a)	Alifater >C12-C16	< 5.0 mg/kg TS	5		SPI 2011
a)	Alifater >C16-C35	19 mg/kg TS	10	30%	SPI 2011
a)	Sum alifater C5-C35 og C12-C35				
a)	Alifater C5-C35	19 mg/kg TS	20		Internal Method Calculated from analyzed value
a)	Alifater >C12-C35	19 mg/kg TS	8		Internal Method Calculated from analyzed value
a)	Aromater >C8-C10	< 4.0 mg/kg TS	4		SPI 2011
a)	Aromater >C10-C16	< 0.90 mg/kg TS	0.9		SPI 2011
a)	Aromater >C16-C35	< 0.50 mg/kg TS	1		TK 535 N 012
a)	Methylchryser/benzo(a)anthracener	< 0.50 mg/kg TS	0.5		TK 535 N 012
a)	Methylpyrene/fluoranthense	< 0.50 mg/kg TS	0.5		TK 535 N 012
a)*	Alifater Oljetype				
a)*	Oljetype < C10	Utgår			Kalkulering
a)*	Oljetype > C10	ospec			Kalkulering
a)	PAH(16)				

Tegnforklaring:

* Ikke omfattet av akkrediteringen LOQ: Kvantifiseringsgrense LOD: Deteksjonsgrense MU: Måleusikkerhet <: Mindre enn >: Større enn
 nd: Not detected/ ikke påvist. Bakteriologiske resultater angitt som <1,<50 e.l. betyr «ikke påvist». Resultat «Påvist» betyr større enn LOQ/ LOD

Måleusikkerhet er angitt med dekningsfaktor k=2. Beslutningsregel for vurdering av om resultatet er utenfor grenseverdi/-området, er basert på enkle akseptkriterier «delt risiko» (w=0, <50% Probability of False Accept). Det henvises til www.eurofins.no for nærmere beskrivelse.

For mikrobiologiske analyser oppgis konfidensintervallet. Ytterligere opplysninger om måleusikkerhet fås ved henvendelse til laboratoriet.

Rapporten må ikke gjengis, unntatt i sin helhet, uten laboratoriets skriftlige godkjenning. Resultatene gjelder kun for de(n) undersøkte prøven(e).

Eurofins er ikke ansvarlig for informasjon oppgitt fra kunde, eller i de tilfeller hvor oppgitt informasjon kan påvirke gyldigheten til analyseresultatene.

Resultater gjelder prøven slik den ble mottatt hos laboratoriet.

a)	Benzo[a]antracen	< 0.030 mg/kg TS	0.03	SS-ISO 18287:2008, mod
a)	Krysen/Trifenylen	< 0.030 mg/kg TS	0.03	SS-ISO 18287:2008, mod
a)	Benzo(b,k)fluoranten	< 0.030 mg/kg TS	0.03	SS-ISO 18287:2008, mod
a)	Benzo[a]pyren	< 0.030 mg/kg TS	0.03	SS-ISO 18287:2008, mod
a)	Indeno[1,2,3-cd]pyren	< 0.030 mg/kg TS	0.03	SS-ISO 18287:2008, mod
a)	Dibenzo[a,h]antracen	< 0.030 mg/kg TS	0.03	SS-ISO 18287:2008, mod
a)	Naftalen	< 0.030 mg/kg TS	0.03	SS-ISO 18287:2008, mod
a)	Acenaftylen	< 0.030 mg/kg TS	0.03	SS-ISO 18287:2008, mod
a)	Acenaften	< 0.030 mg/kg TS	0.03	SS-ISO 18287:2008, mod
a)	Fluoren	< 0.030 mg/kg TS	0.03	SS-ISO 18287:2008, mod
a)	Fenantren	< 0.030 mg/kg TS	0.03	SS-ISO 18287:2008, mod
a)	Antracen	< 0.030 mg/kg TS	0.03	SS-ISO 18287:2008, mod
a)	Fluoranten	< 0.030 mg/kg TS	0.03	SS-ISO 18287:2008, mod
a)	Pyren	< 0.030 mg/kg TS	0.03	SS-ISO 18287:2008, mod
a)	Benzo[ghi]perylene	< 0.030 mg/kg TS	0.03	SS-ISO 18287:2008, mod
a) Summeringer PAH				
a)	Sum karsinogene PAH	nd		Internal Method Calculated from analyzed value
a)	Sum PAH(16) EPA	nd		Internal Method Calculated from analyzed value
a) PCB(7)				
a)	PCB 28	< 0.0015 mg/kg TS	0.0015	SS-EN 16167:2018+AC:2019 mod.
a)	PCB 52	< 0.0015 mg/kg TS	0.0015	SS-EN 16167:2018+AC:2019 mod.
a)	PCB 101	< 0.0015 mg/kg TS	0.0015	SS-EN 16167:2018+AC:2019 mod.
a)	PCB 118	< 0.0015 mg/kg TS	0.0015	SS-EN 16167:2018+AC:2019 mod.
a)	PCB 138	< 0.0015 mg/kg TS	0.0015	SS-EN 16167:2018+AC:2019 mod.
a)	PCB 153	< 0.0015 mg/kg TS	0.0015	SS-EN 16167:2018+AC:2019 mod.
a)	PCB 180	< 0.0015 mg/kg TS	0.0015	SS-EN

Tegnforklaring:

* Ikke omfattet av akkrediteringen LOQ: Kvantifiseringsgrense LOD: Deteksjonsgrense MU: Måleusikkerhet <: Mindre enn >: Større enn
 nd: Not detected/ ikke påvist. Bakteriologiske resultater angitt som <1,<50 e.l. betyr «ikke påvist». Resultat «Påvist» betyr større enn LOQ/ LOD

Måleusikkerhet er angitt med dekningsfaktor k=2. Beslutningsregel for vurdering av om resultatet er utenfor grenseverdi/-området, er basert på enkle akseptkriterier «delt risiko» (w=0, <50% Probability of False Accept). Det henvises til www.eurofins.no for nærmere beskrivelse.

For mikrobiologiske analyser oppgis konfidensintervallet. Ytterligere opplysninger om måleusikkerhet fås ved henvendelse til laboratoriet.

Rapporten må ikke gjengis, unntatt i sin helhet, uten laboratoriets skriftlige godkjenning. Resultatene gjelder kun for de(n) undersøkte prøven(e).

Eurofins er ikke ansvarlig for informasjon oppgitt fra kunde, eller i de tilfeller hvor oppgitt informasjon kan påvirke gyldigheten til analyseresultatene.

Resultater gjelder prøven slik den ble mottatt hos laboratoriet.

a) Sum 7 PCB	nd	16167:2018+AC:201 9 mod. SS-EN 16167:2018+AC:201 9 mod.
--------------	----	---

Utførende laboratorium/ Underleverandør:

a)* Eurofins Environment Sweden AB (Lidköping), Box 887, Sjöhagsg. 3, SE-53119, Lidköping

a) Eurofins Environment Sweden AB (Lidköping), Box 887, Sjöhagsg. 3, SE-53119, Lidköping ISO/IEC 17025:2017 SWEDAC 1125,

Moss 29.10.2025

Kundesenter - Eurofins Environment Testing Norway AS

Tegnforklaring:

* Ikke omfattet av akkrediteringen LOQ: Kvantifiseringsgrense LOD: Deteksjonsgrense MU: Måleusikkerhet <: Mindre enn >: Større enn
 nd: Not detected/ ikke påvist Bakteriologiske resultater angitt som <1,<50 e.l. betyr «ikke påvist». Resultat «Påvist» betyr større enn LOQ/ LOD

Måleusikkerhet er angitt med dekningsfaktor k=2. Beslutningsregel for vurdering av om resultatet er utenfor grenseverdi/-området, er basert på enkle akseptkriterier «delt risiko» (w=0, <50% Probability of False Accept). Det henvises til www.eurofins.no for nærmere beskrivelse.

For mikrobiologiske analyser oppgis konfidensintervallet. Ytterligere opplysninger om måleusikkerhet fås ved henvendelse til laboratoriet.

Rapporten må ikke gjengis, unntatt i sin helhet, uten laboratoriets skriftlige godkjenning. Resultatene gjelder kun for de(n) undersøkte prøven(e).

Eurofins er ikke ansvarlig for informasjon oppgitt fra kunde, eller i de tilfeller hvor oppgitt informasjon kan påvirke gyldigheten til analyseresultatene.

Resultater gjelder prøven slik den ble mottatt hos laboratoriet.

Sweco Norge AS

Vekanvegen 10

Box 120

3835 Seljord

Attn: Min Kaji Deshar

AR-25-MM-124209-01**EUNOMO-00484717**

Prøvemottak: 24.10.2025

Temperatur:

Analyseperiode: 24.10.2025 08:03 -

30.10.2025 11:54

Referanse:

10247111_Hønså bru

ANALYSERAPPORT

Prøvenr.:	439-2025-10240379	Prøvetakingsdato:	21.10.2025		
Prøvetype:	Jord	Prøvetaker:	NODESH		
Prøvemerkning:	P15 (0-20)	Analysestartdato:	24.10.2025		
	P15				
Analyse	Resultat	Enhet	LOQ	MU	Metode
a) Tørrstoff - faste prøver					
a) Totalt tørrstoff	93.0	%	0.1	10%	SS-EN 12880:2000 mod.
a) Arsen (As)	3.1	mg/kg TS	0.97	30%	SS 28311:2017mod/SS-EN ISO 17294-2:2023
a) Bly (Pb)	8.3	mg/kg TS	0.97	25%	SS 28311:2017mod/SS-EN ISO 17294-2:2023
a) Kadmium (Cd)	< 0.20	mg/kg TS	0.2		SS 28311:2017mod/SS-EN ISO 17294-2:2023
a) Kobber (Cu)	20	mg/kg TS	0.48	25%	SS 28311:2017mod/SS-EN ISO 17294-2:2023
a) Krom (Cr)	11	mg/kg TS	0.48	35%	SS 28311:2017mod/SS-EN ISO 17294-2:2023
a) Kvikksølv (Hg)	< 0.0097	mg/kg TS	0.0097		SS 28311:2017mod/SS-EN ISO 17294-2:2023
a) Nikkel (Ni)	11	mg/kg TS	0.48	25%	SS 28311:2017mod/SS-EN ISO 17294-2:2023
a) Sink (Zn)	40	mg/kg TS	2.1	25%	SS 28311:2017mod/SS-EN ISO 17294-2:2023

Tegnforklaring:

* Ikke omfattet av akkrediteringen LOQ: Kvantifiseringsgrense LOD: Deteksjonsgrense MU: Måleusikkerhet <: Mindre enn >: Større enn
nd: Not detected/ ikke påvist. Bakteriologiske resultater angitt som <1,<50 e.l. betyr «ikke påvist». Resultat «Påvist» betyr større enn LOQ/ LOD

Måleusikkerhet er angitt med dekningsfaktor k=2. Beslutningsregel for vurdering av om resultatet er utenfor grenseverdi/-området, er basert på enkle akseptkriterier «delt risiko» (w=0, <50% Probability of False Accept). Det henvises til www.eurofins.no for nærmere beskrivelse.

For mikrobiologiske analyser oppgis konfidensintervallet. Ytterligere opplysninger om måleusikkerhet fås ved henvendelse til laboratoriet.

Rapporten må ikke gjengis, unntatt i sin helhet, uten laboratoriets skriftlige godkjenning. Resultatene gjelder kun for de(n) undersøkte prøven(e).

Eurofins er ikke ansvarlig for informasjon oppgitt fra kunde, eller i de tilfeller hvor oppgitt informasjon kan påvirke gyldigheten til analyseresultatene.

Resultater gjelder prøven slik den ble mottatt hos laboratoriet.

a)	Benzen	< 0.0035 mg/kg TS	0.0035	Internal Method EPA 5021, LidMiljö.0A.01.09
a)	Toluen	< 0.10 mg/kg TS	0.1	Internal Method EPA 5021, LidMiljö.0A.01.09
a)	Etylbenzen	< 0.10 mg/kg TS	0.1	Internal Method EPA 5021, LidMiljö.0A.01.09
a)	m/p/o-Xylen	< 0.10 mg/kg TS	0.1	Internal Method EPA 5021, LidMiljö.0A.01.09
a)	THC >C5-C8	< 5.0 mg/kg TS	5	Internal Method EPA 5021, LidMiljö.0A.01.09
a)	THC >C8-C35			
a)	THC >C8-C10	< 5.0 mg/kg TS	5	SS-EN ISO 16703:2011 mod
a)	THC >C10-C12	< 5.0 mg/kg TS	5	SS-EN ISO 16703:2011 mod
a)	THC >C12-C16	< 5.0 mg/kg TS	5	SS-EN ISO 16703:2011 mod
a)	THC >C16-C35	< 20 mg/kg TS	20	SS-EN ISO 16703:2011 mod
a)	Sum THC C5-C35 og C12-C35			
a)	Sum THC (>C5-C35)	nd		Internal Method Calculated from analyzed value
a)	SUM THC (>C12-C35)	nd		Internal Method Calculated from analyzed value
a)	Alifater C5-C6	< 7.0 mg/kg TS	7	SPI 2011
a)	Alifater >C6-C8	< 7.0 mg/kg TS	7	SPI 2011
a)	Alifater >C8-C10	< 3.0 mg/kg TS	3	SPI 2011
a)	Alifater >C10-C12	< 5.0 mg/kg TS	5	SPI 2011
a)	Alifater >C12-C16	< 5.0 mg/kg TS	5	SPI 2011
a)	Alifater >C16-C35	< 10 mg/kg TS	10	SPI 2011
a)	Sum alifater C5-C35 og C12-C35			
a)	Alifater C5-C35	nd		Internal Method Calculated from analyzed value
a)	Alifater >C12-C35	nd		Internal Method Calculated from analyzed value
a)	Aromater >C8-C10	< 4.0 mg/kg TS	4	SPI 2011
a)	Aromater >C10-C16	< 0.90 mg/kg TS	0.9	SPI 2011
a)	Aromater >C16-C35	< 0.50 mg/kg TS	1	Internal Method Calculated from analyzed value
a)	Methylchryser/benzo(a)anthracener	< 0.50 mg/kg TS	0.5	TK 535 N 012
a)	Methylpyrene/fluoranthense	< 0.50 mg/kg TS	0.5	TK 535 N 012
a)*	Alifater Oljetype			
a)*	Oljetype < C10	Utgår		Kalkulering
a)*	Oljetype > C10	Utgår		Kalkulering

Tegnforklaring:

* Ikke omfattet av akkrediteringen LOQ: Kvantifiseringsgrense LOD: Deteksjonsgrense MU: Måleusikkerhet <: Mindre enn >: Større enn
 nd: Not detected/ ikke påvist. Bakteriologiske resultater angitt som <1, <50 e.l. betyr «ikke påvist». Resultat «Påvist» betyr større enn LOQ/ LOD

Måleusikkerhet er angitt med dekningsfaktor k=2. Beslutningsregel for vurdering av om resultatet er utenfor grenseverdi/-området, er basert på enkle akseptkriterier «delt risiko» (w=0, <50% Probability of False Accept). Det henvises til www.eurofins.no for nærmere beskrivelse.

For mikrobiologiske analyser oppgis konfidensintervallet. Ytterligere opplysninger om måleusikkerhet fås ved henvendelse til laboratoriet.

Rapporten må ikke gjengis, unntatt i sin helhet, uten laboratoriets skriftlige godkjenning. Resultatene gjelder kun for de(n) undersøkte prøven(e).

Eurofins er ikke ansvarlig for informasjon oppgitt fra kunde, eller i de tilfeller hvor oppgitt informasjon kan påvirke gyldigheten til analyseresultatene.

Resultater gjelder prøven slik den ble mottatt hos laboratoriet.

a) PAH(16)			
a)	Benzo[a]antracen	< 0.030 mg/kg TS	0.03 SS-ISO 18287:2008, mod
a)	Krysen/Trifenylen	< 0.030 mg/kg TS	0.03 SS-ISO 18287:2008, mod
a)	Benzo(b,k)fluoranten	< 0.030 mg/kg TS	0.03 SS-ISO 18287:2008, mod
a)	Benzo[a]pyren	< 0.030 mg/kg TS	0.03 SS-ISO 18287:2008, mod
a)	Indeno[1,2,3-cd]pyren	< 0.030 mg/kg TS	0.03 SS-ISO 18287:2008, mod
a)	Dibenzo[a,h]antracen	< 0.030 mg/kg TS	0.03 SS-ISO 18287:2008, mod
a)	Naftalen	< 0.030 mg/kg TS	0.03 SS-ISO 18287:2008, mod
a)	Acenaftylen	< 0.030 mg/kg TS	0.03 SS-ISO 18287:2008, mod
a)	Acenaften	< 0.030 mg/kg TS	0.03 SS-ISO 18287:2008, mod
a)	Fluoren	< 0.030 mg/kg TS	0.03 SS-ISO 18287:2008, mod
a)	Fenantren	< 0.030 mg/kg TS	0.03 SS-ISO 18287:2008, mod
a)	Antracen	< 0.030 mg/kg TS	0.03 SS-ISO 18287:2008, mod
a)	Fluoranten	< 0.030 mg/kg TS	0.03 SS-ISO 18287:2008, mod
a)	Pyren	< 0.030 mg/kg TS	0.03 SS-ISO 18287:2008, mod
a)	Benzo[ghi]perylen	< 0.030 mg/kg TS	0.03 SS-ISO 18287:2008, mod
a) Summeringer PAH			
a)	Sum karsinogene PAH	nd	Internal Method Calculated from analyzed value
a)	Sum PAH(16) EPA	nd	Internal Method Calculated from analyzed value
a) PCB(7)			
a)	PCB 28	< 0.0015 mg/kg TS	0.0015 SS-EN 16167:2018+AC:201 9 mod.
a)	PCB 52	< 0.0015 mg/kg TS	0.0015 SS-EN 16167:2018+AC:201 9 mod.
a)	PCB 101	< 0.0015 mg/kg TS	0.0015 SS-EN 16167:2018+AC:201 9 mod.
a)	PCB 118	< 0.0015 mg/kg TS	0.0015 SS-EN 16167:2018+AC:201 9 mod.
a)	PCB 138	< 0.0015 mg/kg TS	0.0015 SS-EN 16167:2018+AC:201 9 mod.
a)	PCB 153	< 0.0015 mg/kg TS	0.0015 SS-EN 16167:2018+AC:201 9 mod.

Tegnforklaring:

* Ikke omfattet av akkrediteringen LOQ: Kvantifiseringsgrense LOD: Deteksjonsgrense MU: Måleusikkerhet <: Mindre enn >: Større enn
 nd: Not detected/ ikke påvist. Bakteriologiske resultater angitt som <1, <50 e.l. betyr «ikke påvist». Resultat «Påvist» betyr større enn LOQ/ LOD

Måleusikkerhet er angitt med dekningsfaktor k=2. Beslutningsregel for vurdering av om resultatet er utenfor grenseverdi/-området, er basert på enkle akseptkriterier «delt risiko» (w=0, <50% Probability of False Accept). Det henvises til www.eurofins.no for nærmere beskrivelse.

For mikrobiologiske analyser oppgis konfidensintervallet. Ytterligere opplysninger om måleusikkerhet fås ved henvendelse til laboratoriet.

Rapporten må ikke gjengis, unntatt i sin helhet, uten laboratoriets skriftlige godkjenning. Resultatene gjelder kun for de(n) undersøkte prøven(e).

Eurofins er ikke ansvarlig for informasjon oppgitt fra kunde, eller i de tilfeller hvor oppgitt informasjon kan påvirke gyldigheten til analyseresultatene.

Resultater gjelder prøven slik den ble mottatt hos laboratoriet.

a)	PCB 180	< 0.0015 mg/kg TS	0.0015		SS-EN 16167:2018+AC:201 9 mod.
a)	Sum 7 PCB	nd			SS-EN 16167:2018+AC:201 9 mod.
a)	Totalt tørrstoff glødetap	0.8 % TS	0.1	20%	SS-EN 12879:2000
a)	Totalt organisk karbon (TOC) - Beregnet	0.46 % TS			Internal Method Calculated from analyzed value

Utførende laboratorium/ Underleverandør:

a)* Eurofins Environment Sweden AB (Lidköping), Box 887, Sjöhogsg. 3, SE-53119, Lidköping

a) Eurofins Environment Sweden AB (Lidköping), Box 887, Sjöhogsg. 3, SE-53119, Lidköping ISO/IEC 17025:2017 SWEDAC 1125,

Moss 30.10.2025

Kundesenter - Eurofins Environment Testing Norway AS

Tegnforklaring:

* Ikke omfattet av akkrediteringen LOQ: Kvantifiseringsgrense LOD: Deteksjonsgrense MU: Måleusikkerhet <: Mindre enn >: Større enn
 nd: Not detected/ ikke påvist. Bakteriologiske resultater angitt som <1,<50 e.l. betyr «ikke påvist». Resultat «Påvist» betyr større enn LOQ/ LOD

Måleusikkerhet er angitt med dekningsfaktor k=2. Beslutningsregel for vurdering av om resultatet er utenfor grenseverdi/-området, er basert på enkle akseptkriterier «delt risiko» (w=0, <50% Probability of False Accept). Det henvises til www.eurofins.no for nærmere beskrivelse.

For mikrobiologiske analyser oppgis konfidensintervallet. Ytterligere opplysninger om måleusikkerhet fås ved henvendelse til laboratoriet.

Rapporten må ikke gjengis, unntatt i sin helhet, uten laboratoriets skriftlige godkjenning. Resultatene gjelder kun for de(n) undersøkte prøven(e).

Eurofins er ikke ansvarlig for informasjon oppgitt fra kunde, eller i de tilfeller hvor oppgitt informasjon kan påvirke gyldigheten til analyseresultatene.

Resultater gjelder prøven slik den ble mottatt hos laboratoriet.

Sweco Norge AS
 Vekanvegen 10
 Box 120
 3835 Seljord
Attn: Min Kaji Deshar
AR-25-MM-123364-01
EUNOMO-00484717

 Prøvemottak: 24.10.2025
 Temperatur:
 Analyseperiode: 24.10.2025 08:03 -
 29.10.2025 08:55

Referanse: 10247111_Hønså bru

ANALYSERAPPORT

Prøvenr.:	439-2025-10240380	Prøvetakingsdato:	21.10.2025		
Prøvetype:	Jord	Prøvetaker:	NODESH		
Prøvemerkning:	P16 (0-25) P16	Analysestartdato:	24.10.2025		
Analyse	Resultat	Enhet	LOQ	MU	Metode
a) Tørrstoff i jord					
a) Tørrstoff	84.5	%	0.1	10%	SS-EN 12880:2000 mod.
a) Arsen (As)	1.8	mg/kg TS	1.1	30%	SS 28311:2017mod/SS-EN ISO 17294-2:2023
a) Bly (Pb)	8.4	mg/kg TS	1.1	25%	SS 28311:2017mod/SS-EN ISO 17294-2:2023
a) Kadmium (Cd)	< 0.22	mg/kg TS	0.22		SS 28311:2017mod/SS-EN ISO 17294-2:2023
a) Kobber (Cu)	5.1	mg/kg TS	0.53	25%	SS 28311:2017mod/SS-EN ISO 17294-2:2023
a) Krom (Cr)	4.0	mg/kg TS	0.53	35%	SS 28311:2017mod/SS-EN ISO 17294-2:2023
a) Kvikksølv (Hg)	0.015	mg/kg TS	0.011	20%	SS 28311:2017mod/SS-EN ISO 17294-2:2023
a) Nikkel (Ni)	5.5	mg/kg TS	0.53	25%	SS 28311:2017mod/SS-EN ISO 17294-2:2023
a) Sink (Zn)	21	mg/kg TS	2.4	25%	SS 28311:2017mod/SS-EN ISO 17294-2:2023

Tegnforklaring:

* Ikke omfattet av akkrediteringen LOQ: Kvantifiseringsgrense LOD: Deteksjonsgrense MU: Måleusikkerhet <: Mindre enn >: Større enn
 nd: Not detected/ ikke påvist. Bakteriologiske resultater angitt som <1,<50 e.l. betyr «ikke påvist». Resultat «Påvist» betyr større enn LOQ/ LOD

Måleusikkerhet er angitt med dekningsfaktor k=2. Beslutningsregel for vurdering av om resultatet er utenfor grenseverdi/-området, er basert på enkle akseptkriterier «delt risiko» (w=0, <50% Probability of False Accept). Det henvises til www.eurofins.no for nærmere beskrivelse.

For mikrobiologiske analyser oppgis konfidensintervallet. Ytterligere opplysninger om måleusikkerhet fås ved henvendelse til laboratoriet.

Rapporten må ikke gjengis, unntatt i sin helhet, uten laboratoriets skriftlige godkjenning. Resultatene gjelder kun for de(n) undersøkte prøven(e).

Eurofins er ikke ansvarlig for informasjon oppgitt fra kunde, eller i de tilfeller hvor oppgitt informasjon kan påvirke gyldigheten til analyseresultatene.

Resultater gjelder prøven slik den ble mottatt hos laboratoriet.

a)	Benzen	< 0.0035 mg/kg TS	0.0035		Internal Method EPA 5021, LidMiljö.0A.01.09
a)	Toluen	< 0.10 mg/kg TS	0.1		Internal Method EPA 5021, LidMiljö.0A.01.09
a)	Etylbenzen	< 0.10 mg/kg TS	0.1		Internal Method EPA 5021, LidMiljö.0A.01.09
a)	m/p/o-Xylen	< 0.10 mg/kg TS	0.1		Internal Method EPA 5021, LidMiljö.0A.01.09
a)	THC >C5-C8	< 5.0 mg/kg TS	5		Internal Method EPA 5021, LidMiljö.0A.01.09
a)	THC >C8-C35				
a)	THC >C8-C10	< 5.0 mg/kg TS	5		SS-EN ISO 16703:2011 mod
a)	THC >C10-C12	< 5.0 mg/kg TS	5		SS-EN ISO 16703:2011 mod
a)	THC >C12-C16	< 5.0 mg/kg TS	5		SS-EN ISO 16703:2011 mod
a)	THC >C16-C35	22 mg/kg TS	20	30%	SS-EN ISO 16703:2011 mod
a)	Sum THC C5-C35 og C12-C35				
a)	Sum THC (>C5-C35)	22 mg/kg TS	40	30%	Internal Method Calculated from analyzed value
a)	SUM THC (>C12-C35)	22 mg/kg TS	25	30%	Internal Method Calculated from analyzed value
a)	Alifater C5-C6	< 7.0 mg/kg TS	7		SPI 2011
a)	Alifater >C6-C8	< 7.0 mg/kg TS	7		SPI 2011
a)	Alifater >C8-C10	< 3.0 mg/kg TS	3		SPI 2011
a)	Alifater >C10-C12	< 5.0 mg/kg TS	5		SPI 2011
a)	Alifater >C12-C16	< 5.0 mg/kg TS	5		SPI 2011
a)	Alifater >C16-C35	< 10 mg/kg TS	10		SPI 2011
a)	Sum alifater C5-C35 og C12-C35				
a)	Alifater C5-C35	nd			Internal Method Calculated from analyzed value
a)	Alifater >C12-C35	nd			Internal Method Calculated from analyzed value
a)	Aromater >C8-C10	< 4.0 mg/kg TS	4		SPI 2011
a)	Aromater >C10-C16	< 0.90 mg/kg TS	0.9		SPI 2011
a)	Aromater >C16-C35	< 0.50 mg/kg TS	1		TK 535 N 012
a)	Methylchrysen/ benzo(a)anthracener	< 0.50 mg/kg TS	0.5		TK 535 N 012
a)	Methylpyrene/fluoranthense	< 0.50 mg/kg TS	0.5		TK 535 N 012
a)*	Alifater Oljetype				
a)*	Oljetype < C10	Utgår			Kalkulering
a)*	Oljetype > C10	Utgår			Kalkulering
a)	PAH(16)				

Tegnforklaring:

* Ikke omfattet av akkrediteringen LOQ: Kvantifiseringsgrense LOD: Deteksjonsgrense MU: Måleusikkerhet <: Mindre enn >: Større enn
 nd: Not detected/ ikke påvist. Bakteriologiske resultater angitt som <1, <50 e.l. betyr «ikke påvist». Resultat «Påvist» betyr større enn LOQ/ LOD

Måleusikkerhet er angitt med dekningsfaktor k=2. Beslutningsregel for vurdering av om resultatet er utenfor grenseverdi/-området, er basert på enkle akseptkriterier «delt risiko» (w=0, <50% Probability of False Accept). Det henvises til www.eurofins.no for nærmere beskrivelse.

For mikrobiologiske analyser oppgis konfidensintervallet. Ytterligere opplysninger om måleusikkerhet fås ved henvendelse til laboratoriet.

Rapporten må ikke gjengis, unntatt i sin helhet, uten laboratoriets skriftlige godkjenning. Resultatene gjelder kun for de(n) undersøkte prøven(e).

Eurofins er ikke ansvarlig for informasjon oppgitt fra kunde, eller i de tilfeller hvor oppgitt informasjon kan påvirke gyldigheten til analyseresultatene.

Resultater gjelder prøven slik den ble mottatt hos laboratoriet.

a)	Benzo[a]antracen	< 0.030 mg/kg TS	0.03	SS-ISO 18287:2008, mod
a)	Krysen/Trifenylen	< 0.030 mg/kg TS	0.03	SS-ISO 18287:2008, mod
a)	Benzo(b,k)fluoranten	< 0.030 mg/kg TS	0.03	SS-ISO 18287:2008, mod
a)	Benzo[a]pyren	< 0.030 mg/kg TS	0.03	SS-ISO 18287:2008, mod
a)	Indeno[1,2,3-cd]pyren	< 0.030 mg/kg TS	0.03	SS-ISO 18287:2008, mod
a)	Dibenzo[a,h]antracen	< 0.030 mg/kg TS	0.03	SS-ISO 18287:2008, mod
a)	Naftalen	< 0.030 mg/kg TS	0.03	SS-ISO 18287:2008, mod
a)	Acenaftylen	< 0.030 mg/kg TS	0.03	SS-ISO 18287:2008, mod
a)	Acenaften	< 0.030 mg/kg TS	0.03	SS-ISO 18287:2008, mod
a)	Fluoren	< 0.030 mg/kg TS	0.03	SS-ISO 18287:2008, mod
a)	Fenantren	< 0.030 mg/kg TS	0.03	SS-ISO 18287:2008, mod
a)	Antracen	< 0.030 mg/kg TS	0.03	SS-ISO 18287:2008, mod
a)	Fluoranten	< 0.030 mg/kg TS	0.03	SS-ISO 18287:2008, mod
a)	Pyren	< 0.030 mg/kg TS	0.03	SS-ISO 18287:2008, mod
a)	Benzo[ghi]perylene	< 0.030 mg/kg TS	0.03	SS-ISO 18287:2008, mod
a) Summeringer PAH				
a)	Sum karsinogene PAH	nd		Internal Method Calculated from analyzed value
a)	Sum PAH(16) EPA	nd		Internal Method Calculated from analyzed value
a) PCB(7)				
a)	PCB 28	< 0.0015 mg/kg TS	0.0015	SS-EN 16167:2018+AC:2019 mod.
a)	PCB 52	< 0.0015 mg/kg TS	0.0015	SS-EN 16167:2018+AC:2019 mod.
a)	PCB 101	< 0.0015 mg/kg TS	0.0015	SS-EN 16167:2018+AC:2019 mod.
a)	PCB 118	< 0.0015 mg/kg TS	0.0015	SS-EN 16167:2018+AC:2019 mod.
a)	PCB 138	< 0.0015 mg/kg TS	0.0015	SS-EN 16167:2018+AC:2019 mod.
a)	PCB 153	< 0.0015 mg/kg TS	0.0015	SS-EN 16167:2018+AC:2019 mod.
a)	PCB 180	< 0.0015 mg/kg TS	0.0015	SS-EN

Tegnforklaring:

* Ikke omfattet av akkrediteringen LOQ: Kvantifiseringsgrense LOD: Deteksjonsgrense MU: Måleusikkerhet <: Mindre enn >: Større enn
 nd: Not detected/ ikke påvist. Bakteriologiske resultater angitt som <1,<50 e.l. betyr «ikke påvist». Resultat «Påvist» betyr større enn LOQ/ LOD

Måleusikkerhet er angitt med dekningsfaktor k=2. Beslutningsregel for vurdering av om resultatet er utenfor grenseverdi/-området, er basert på enkle akseptkriterier «delt risiko» (w=0, <50% Probability of False Accept). Det henvises til www.eurofins.no for nærmere beskrivelse.

For mikrobiologiske analyser oppgis konfidensintervallet. Ytterligere opplysninger om måleusikkerhet fås ved henvendelse til laboratoriet.

Rapporten må ikke gjengis, unntatt i sin helhet, uten laboratoriets skriftlige godkjenning. Resultatene gjelder kun for de(n) undersøkte prøven(e).

Eurofins er ikke ansvarlig for informasjon oppgitt fra kunde, eller i de tilfeller hvor oppgitt informasjon kan påvirke gyldigheten til analyseresultatene.

Resultater gjelder prøven slik den ble mottatt hos laboratoriet.

a) Sum 7 PCB	nd	16167:2018+AC:201 9 mod. SS-EN 16167:2018+AC:201 9 mod.
--------------	----	---

Utførende laboratorium/ Underleverandør:

a)* Eurofins Environment Sweden AB (Lidköping), Box 887, Sjöhogsg. 3, SE-53119, Lidköping

a) Eurofins Environment Sweden AB (Lidköping), Box 887, Sjöhogsg. 3, SE-53119, Lidköping ISO/IEC 17025:2017 SWEDAC 1125,

Moss 29.10.2025

Kundesenter - Eurofins Environment Testing Norway AS

Tegnforklaring:

* Ikke omfattet av akkrediteringen LOQ: Kvantifiseringsgrense LOD: Deteksjonsgrense MU: Måleusikkerhet <: Mindre enn >: Større enn
 nd: Not detected/ ikke påvist. Bakteriologiske resultater angitt som <1,<50 e.l. betyr «ikke påvist». Resultat «Påvist» betyr større enn LOQ/ LOD

Måleusikkerhet er angitt med dekningsfaktor k=2. Beslutningsregel for vurdering av om resultatet er utenfor grenseverdi/-området, er basert på enkle akseptkriterier «delt risiko» (w=0, <50% Probability of False Accept). Det henvises til www.eurofins.no for nærmere beskrivelse.

For mikrobiologiske analyser oppgis konfidensintervallet. Ytterligere opplysninger om måleusikkerhet fås ved henvendelse til laboratoriet.

Rapporten må ikke gjengis, unntatt i sin helhet, uten laboratoriets skriftlige godkjenning. Resultatene gjelder kun for de(n) undersøkte prøven(e).

Eurofins er ikke ansvarlig for informasjon oppgitt fra kunde, eller i de tilfeller hvor oppgitt informasjon kan påvirke gyldigheten til analyseresultatene.

Resultater gjelder prøven slik den ble mottatt hos laboratoriet.

Vedlegg 2: Oversikt over påvist forurensning og fordeling av prøvepunkter i prøvetatt grøfttrase.

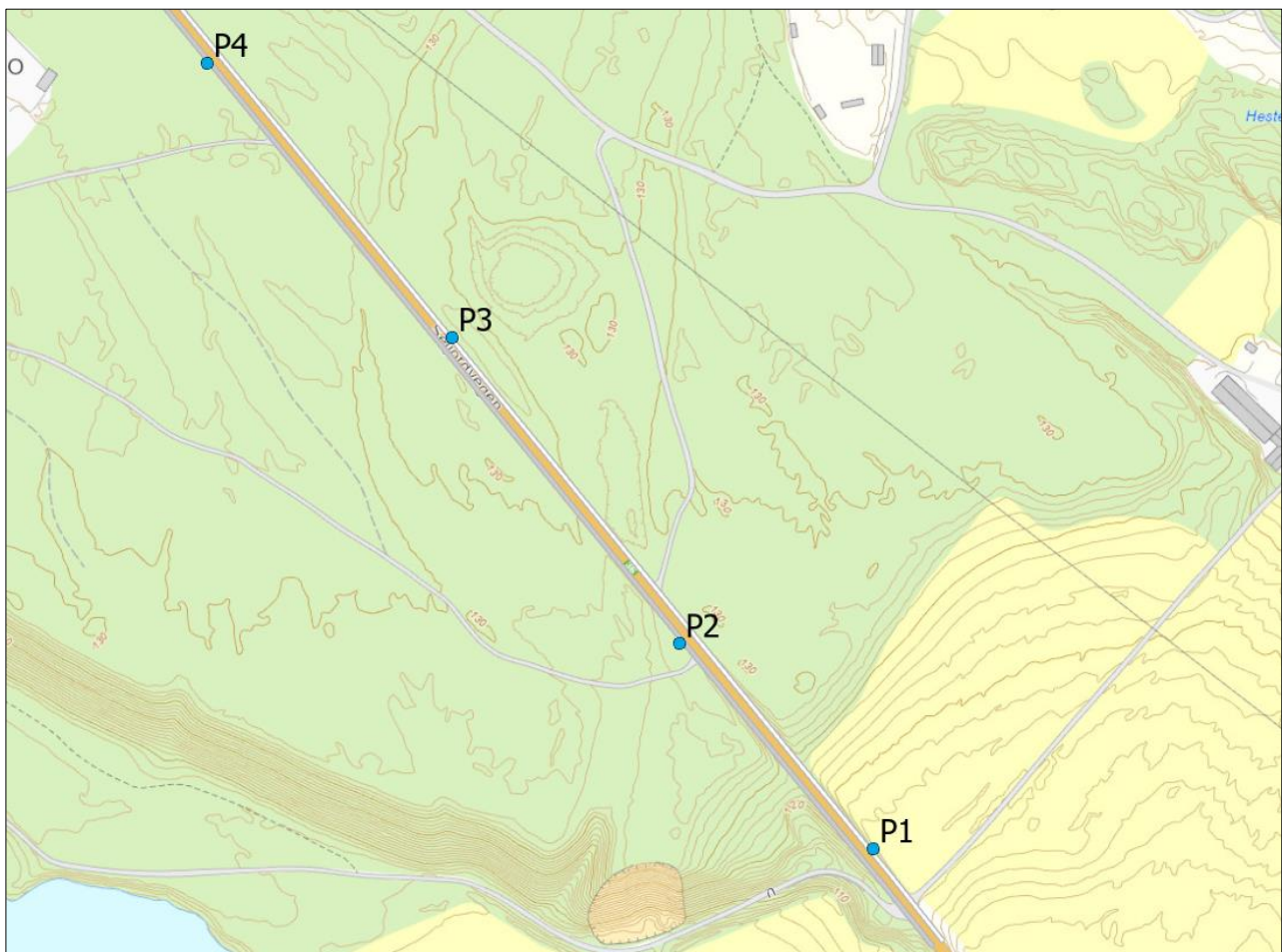

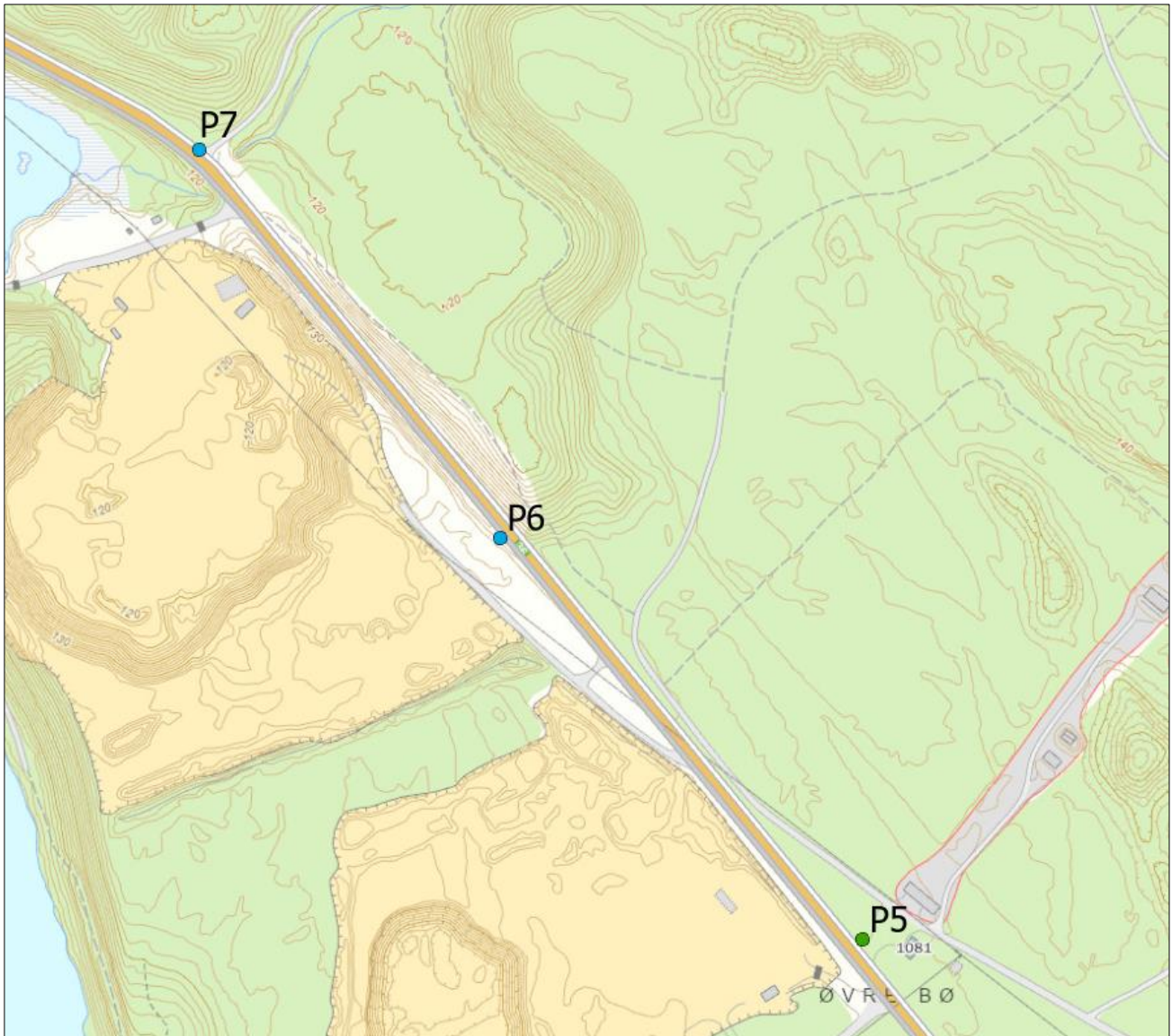

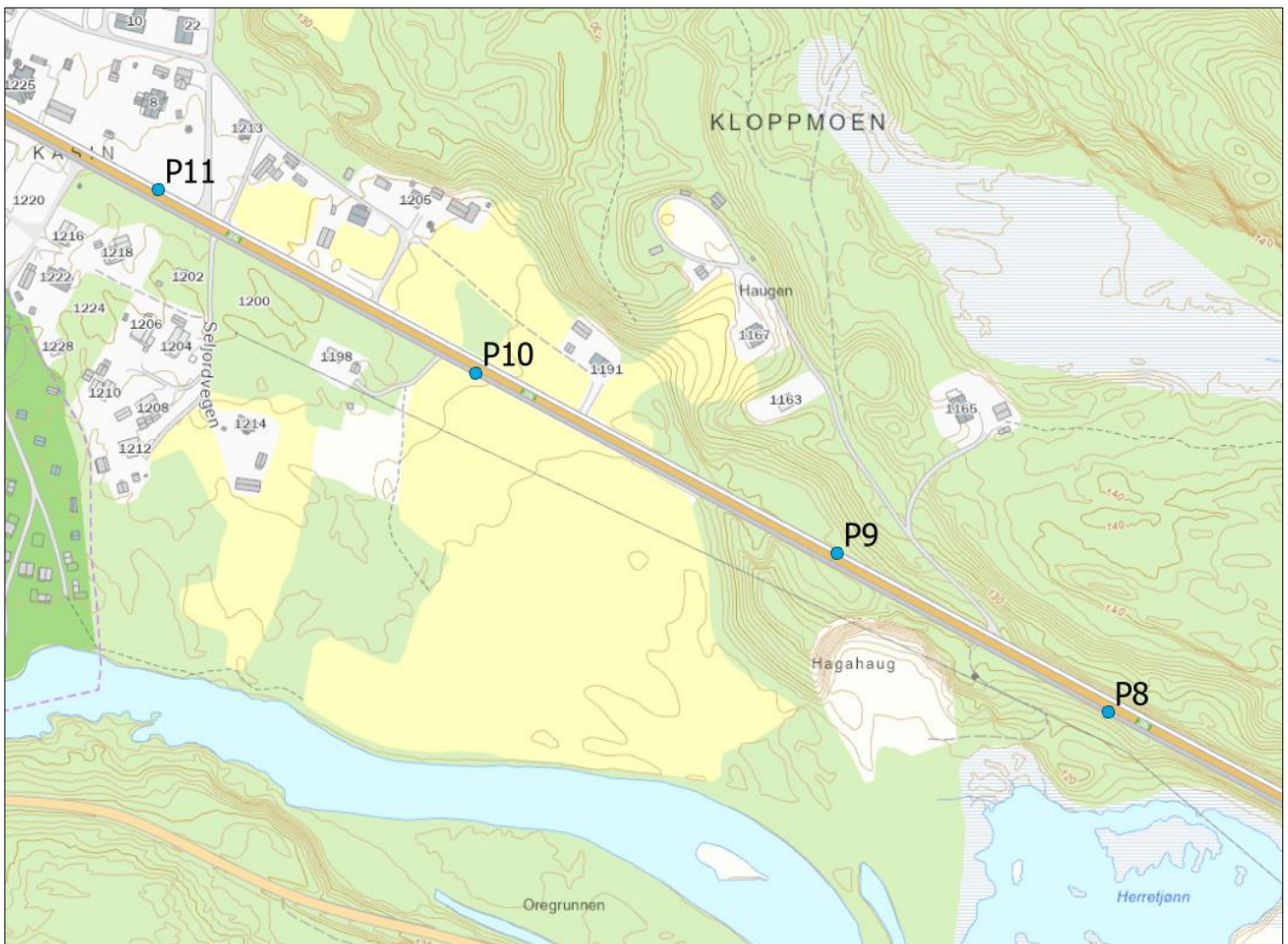

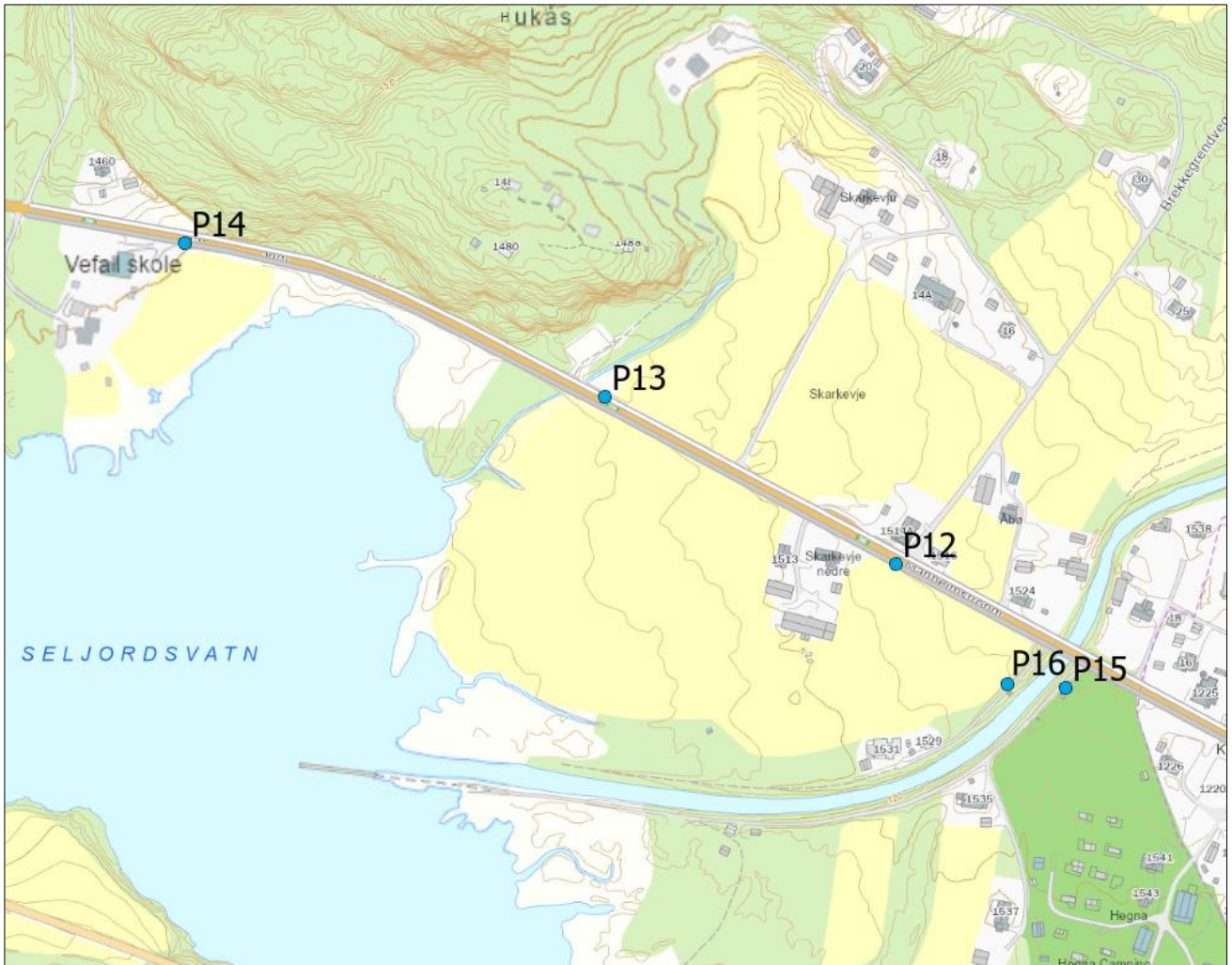

Vedlegg 3_Bilder fra prøvetaking.
Prøvedybden er oppgitt i centimeter.

P1 (0-50)



P1 (50-90)



P2 (0-35)



P3 (0-30)



P4 (0-30)



P5 (0-30)



P6(0-50)



P6(50-85)



P7 (0-50)



P8(0-20)



P9(0-40)



P10(0-10)



P10(10-50)



P10(50-70)



P11(0-25)



P12(0-10)



P12(10-50)



P12(50-60)



P13(0-50)



P13(50-80)



P14(0-20)



P15(0-20)



P16 (0-25)

